

ฐานข้อมูลภูมิปัญญาท้องถิ่น



องค์การบริหารส่วนตำบลบ้านหัน
อำเภอโนนศิลา จังหวัดขอนแก่น

ภาพกิจกรรมปราชญ์ชาวบ้าน/ภูมิปัญญาท้องถิ่น



ฐานข้อมูลภูมิปัญญาท้องถิ่นองค์การบริหารส่วนตำบลบ้านหัน
อำเภอโนนศิลา จังหวัดขอนแก่น

ภูมิปัญญาท้องถิ่นไทยแบ่งเป็น 7 ประเภทหลัก คือ

1. เกษตรกรรม
2. เศรษฐกิจ/หัตถกรรม
3. ศาสนา/ความเชื่อ
4. การจัดการทรัพยากร
5. ศิลปกรรม
6. การจัดการสิ่งแวดล้อม
7. อื่นๆ (สาธารณสุข/วัฒนธรรม) ซึ่งแสดงถึงความรู้ในการดำรงชีวิตให้สอดคล้องกับธรรมชาติและสิ่งแวดล้อม

สิ่งแวดล้อม

ประเภทของภูมิปัญญาท้องถิ่นตามฐานข้อมูลวัฒนธรรม:

1. ภูมิปัญญาด้านการเกษตร: ความรู้เรื่องการปลูกพืช การเลี้ยงสัตว์ การประมง และการต่อยอดผลผลิต
2. ภูมิปัญญาด้านเศรษฐกิจ/หัตถกรรม: การผลิตเครื่องมือเครื่องใช้ งานฝีมือ การทอผ้า สานตะกร้า และอุตสาหกรรมในครัวเรือน
3. ภูมิปัญญาด้านศาสนา คุณธรรม จริยธรรม ค่านิยม ความเชื่อ: ความเชื่อท้องถิ่น พิธีกรรม ประเพณี และแนวปฏิบัติทางศาสนา
4. ภูมิปัญญาด้านการจัดการทรัพยากรธรรมชาติและสิ่งแวดล้อม: การอนุรักษ์ป่า การจัดการน้ำ และความรู้ในการดูแลสิ่งแวดล้อม
5. ภูมิปัญญาด้านศิลปกรรม: ดนตรีพื้นบ้าน การแสดง การฟ้อนรำ และวรรณกรรมท้องถิ่น
6. ภูมิปัญญาด้านการจัดการ/การจัดการองค์กร: ความรู้เรื่องการพัฒนาหมู่บ้าน สหกรณ์ หรือระบบการบริหารจัดการในชุมชน
7. ภูมิปัญญาด้านการแพทย์แผนไทย/อื่นๆ: ความรู้เรื่องสมุนไพร การนวดแผนโบราณ และการดูแลสุขภาพพื้นบ้าน

แยกตามประเภทภูมิปัญญาท้องถิ่น องค์การบริหารส่วนตำบลบ้านหัน อำเภอโนนศิลา จังหวัดขอนแก่น

| ที่ | ชื่อของเจ้าของภูมิปัญญา | ประเภทภูมิปัญญาท้องถิ่น | ที่อยู่ |
|-----|-------------------------|---|---|
| 1 | นางหนูคล้าย สันที | ด้านศิลปะการแสดงดนตรี | 62 ม.15 ต.บ้านหัน อ.โนนศิลา จ.ขอนแก่น |
| 2 | นางเพ็ญประภา หลวงกุล | ด้านเศรษฐกิจ | 129 ม.12 ต.บ้านหัน อ.โนนศิลา จ.ขอนแก่น |
| 3 | นางทองผาดี ลอดคูบอน | ด้านหัตถกรรม | 17 ม.11 ต.บ้านหัน อ.โนนศิลา จ.ขอนแก่น |
| 4 | นางสายฝน ศรีบุลา | ด้านหัตถกรรม | 49 ม.11 ต.บ้านหัน อ.โนนศิลา จ.ขอนแก่น |
| 5 | นางสุพัตรา เครื่องพาที | ด้านการเกษตร | 98 ม.11 ต.บ้านหัน อ.โนนศิลา จ.ขอนแก่น |
| 6 | นางบังอร ราชมี | ด้านหัตถกรรม | 127 ม.11 ต.บ้านหัน อ.โนนศิลา จ.ขอนแก่น |
| 7 | นายทองอินทร์ เอนอ่อน | ด้านศาสนา คุณธรรม จริยธรรม ค่านิยม ความเชื่อ | 20/1 ม.10 ต.บ้านหัน อ.โนนศิลา จ. ขอนแก่น |
| 8 | นางปาริชาติ สีเล | ด้านหัตถกรรม | 90 ม.10 ต.บ้านหัน อ.โนนศิลา จ.ขอนแก่น |
| 9 | นางสาวอุไร มาบุตรดา | ด้านหัตถกรรม | 37 ม.10 ต.บ้านหัน อ.โนนศิลา จ.ขอนแก่น |
| 10 | นางบัวบาน ดอกเข็ม | ด้านหัตถกรรม | 21 ม.10 ต.บ้านหัน อ.โนนศิลา จ.ขอนแก่น |
| 11 | นางรจนา โพธิ์อุตม | ด้านหัตถกรรม | 7/3 ม.10 ต.บ้านหัน อ.โนนศิลา จ.ขอนแก่น |
| 12 | นางสาวกันยา อินแสน | ด้านหัตถกรรม | 119 ม.10 ต.บ้านหัน อ.โนนศิลา จ.ขอนแก่น |
| 13 | นางสาวสมพิศ ทองสัมฤทธิ์ | ด้านหัตถกรรม | 70 ม.10 ต.บ้านหัน อ.โนนศิลา จ.ขอนแก่น |
| 14 | นางสัมฤทธิ์ เอนอ่อน | ด้านหัตถกรรม | 20/1 ม.10 ต.บ้านหัน อ.โนนศิลา จ. ขอนแก่น |
| 15 | นางทองหุ่ย ผมหอม | ด้านศิลปะการแสดงดนตรี | 30 ม.8 ต.บ้านหัน อ.โนนศิลา จ.ขอนแก่น |
| 16 | นางสาวเพียงพิศ แป้น้อย | ด้านศิลปะการแสดงดนตรี | 21/1 ม.8 ต.บ้านหัน อ.โนนศิลา จ.ขอนแก่น |
| 17 | นางโสภา อินทร์นอก | ด้านเกษตรกรรม | 43 ม.8 ต.บ้านหัน อ.โนนศิลา จ.ขอนแก่น |
| 18 | นางเพ็ญทิพย์ สาศิริ | ด้านศิลปะการแสดงดนตรี | 49 ม.6 ต.บ้านหัน อ.โนนศิลา จ.ขอนแก่น |
| 19 | นางจรรยาพร ผมงาม | ด้านศิลปะการแสดงดนตรี | 176 ม.6 ต.บ้านหัน อ.โนนศิลา จ.ขอนแก่น |
| 20 | นางสุจรีต โคยะบุตร | ด้านศิลปะการแสดงดนตรี | 63 ม.6 ต.บ้านหัน อ.โนนศิลา จ.ขอนแก่น |
| 21 | นางอ้อย ประสิทธิ์คร | ด้านศิลปะการแสดงดนตรี | 141 ม.6 ต.บ้านหัน อ.โนนศิลา จ.ขอนแก่น |
| 22 | นางวรัญญา โนนทะเลน | ด้านศิลปะการแสดงดนตรี | 62 ม.15 ต.บ้านหัน อ.โนนศิลา จ.ขอนแก่น |
| 23 | นายอรรถชัย พิมพ์นะเนาว์ | ด้านศาสนา คุณธรรม จริยธรรม ค่านิยม ความเชื่อ | 14 ม.3 ต.บ้านหัน อ.โนนศิลา จ.ขอนแก่น |
| 24 | นางสมบูรณ์ สร้อยอ้าว | ด้านเกษตรกรรม | 25ม.3 ต.บ้านหัน อ.โนนศิลา จ.ขอนแก่น |

แยกตามประเภทภูมิปัญญาท้องถิ่น องค์การบริหารส่วนตำบลบ้านหัน อำเภอโนนศิลา จังหวัดขอนแก่น

| ที่ | ชื่อของเจ้าของภูมิปัญญา | ประเภทภูมิปัญญาท้องถิ่น | ที่อยู่ |
|-----|-------------------------|---|--|
| 25 | นายอุทัย เตโช | ด้านเกษตรกรรม | 63 ม.4 ต.บ้านหัน อ.โนนศิลา จ.ขอนแก่น |
| 26 | นางคำปุ่น สีตาคำ | ด้านหัตถกรรม | 97 ม.5 ต.บ้านหัน อ.โนนศิลา จ.ขอนแก่น |
| 27 | นางสุวรรณ์ ภูคลัง | ด้านหัตถกรรม | 150 ม.5 ต.บ้านหัน อ.โนนศิลา จ.ขอนแก่น |
| 28 | นางไพฑูรย์ มีสูง | ด้านหัตถกรรม | 13 ม.5 ต.บ้านหัน อ.โนนศิลา จ.ขอนแก่น |
| 29 | นางอนุการ หวานจิตร | ด้านศิลปะการแสดงดนตรี | 138 ม.6 ต.บ้านหัน อ.โนนศิลา จ.ขอนแก่น |
| 30 | นางสาวประยูร แสนชีว | ด้านศิลปะการแสดงดนตรี | 57 ม.15 ต.บ้านหัน อ.โนนศิลา จ.ขอนแก่น |
| 31 | นางบุญคำ แสนชีว | ด้านศิลปะการแสดงดนตรี | 56 ม.15 ต.บ้านหัน อ.โนนศิลา จ.ขอนแก่น |
| 32 | นางวรรณทอง สุกุลพิมพ์ | ด้านเกษตรกรรม | 22 ม.14 ต.บ้านหัน อ.โนนศิลา จ.ขอนแก่น |
| 33 | นางสุมลทา ยมมูล | ด้านเกษตรกรรม | 36 ม.14 ต.บ้านหัน อ.โนนศิลา จ.ขอนแก่น |
| 34 | นางสมปอง พอขุนทด | ด้านเกษตรกรรม | 41 ม.14 ต.บ้านหัน อ.โนนศิลา จ.ขอนแก่น |
| 35 | นางสลา ไยสงค์ | ด้านหัตถกรรม | 201 ม.12 ต.บ้านหัน อ.โนนศิลา จ.ขอนแก่น |
| 36 | นางเพลินพิศ แป้น้อย | ด้านการจัดการ/การจัดการ องค์กร | 2 ม.11 ต.บ้านหัน อ.โนนศิลา จ.ขอนแก่น |
| 37 | นางเพียงเกษ มุลกิตติ | ด้านศาสนา คุณธรรม จริยธรรม ค่านิยม ความเชื่อ | 215 ม.11 ต.บ้านหัน อ.โนนศิลา จ.ขอนแก่น |
| 38 | นางมยุรีย์ ไบนิล | ด้านโภชนาการ | 6 ม.10 ต.บ้านหัน อ.โนนศิลา จ.ขอนแก่น |

เอกสารประกอบภูมิปัญญาท้องถิ่น องค์การบริหารส่วนตำบลบ้านหัน อำเภอโนนศิลา จังหวัดขอนแก่น

แบบกรอกประวัติประชาชนชาวบ้าน/ภูมิปัญญาท้องถิ่น

1. ข้อมูลส่วนตัว

ชื่อ-สกุล อนุช ปรสสิริ อายุ 54 เลขบัตรประชาชน 3401000768458
ที่อยู่ปัจจุบัน เลขที่ 141 หมู่ที่ 6 ถนน - ตำบล บ้านใหม่
อำเภอ/เขต วิเศษชัยชาญ จังหวัด อ่างทอง รหัสไปรษณีย์ 40110 อาชีพ รับจ้าง
โทรศัพท์ 0909674377

2. ข้อมูลการทำงาน (ถ้ามี)

สถานที่ทำงานปัจจุบัน รับจ้าง เลขที่ 141 หมู่ที่ 6 ถนน - ตำบล บ้านใหม่
อำเภอ/เขต วิเศษชัยชาญ จังหวัด อ่างทอง รหัสไปรษณีย์ 40110 อาชีพ รับจ้าง
โทรศัพท์ 0909674377

3. ประชาชนชาวบ้าน/ภูมิปัญญาชาวบ้าน

- | | | |
|--|--|--|
| <input type="checkbox"/> ด้านหัตถกรรม | <input type="checkbox"/> ด้านศิลปกรรม | <input type="checkbox"/> ด้านแพทย์แผนไทย |
| <input type="checkbox"/> ด้านปรัชญา ศาสนา และประเพณี | <input type="checkbox"/> ด้านเกษตรกรรม | <input type="checkbox"/> ด้านโภชนาการ |
| <input type="checkbox"/> ด้านการจัดการทรัพยากรและสิ่งแวดล้อม | <input type="checkbox"/> ด้านการบริหารจัดการกองทุนหมู่บ้านและวิสาหกิจชุมชน | |
| <input checked="" type="checkbox"/> ด้านศิลปะการแสดงและดนตรี | <input type="checkbox"/> ด้านภาษาและวรรณกรรม | <input type="checkbox"/> ด้านอุตสาหกรรม |

4. ความรู้ความสามารถ/การอบรม

เสริมสร้าง 15 และอนุรักษ์ศิลปวัฒนธรรม

5. ผลงาน/การช่วยเหลือสังคม (ถ้ามี)

ร่วมสร้างสวนสาธารณะ - ฐานปลูกผักปลอดสารพิษ
งาน มอ. สรรพ ๕๕๕

ลงชื่อ อนุช ปรสสิริ ผู้กรอกข้อมูล
(อนุช ปรสสิริ)
ประชาชนชาวบ้าน/ภูมิปัญญาท้องถิ่น

ลงชื่อ อนุช ปรสสิริ ผู้รับรองข้อมูล
(อนุช ปรสสิริ)
กำนัน/ผู้ใหญ่บ้าน/ผู้นำชุมชน

รูปภาพประกอบปราสาทชาวบ้าน/ภูมิปัญญาท้องถิ่น
ด้านศิลปะการแสดงและดนตรี



แบบกรอกประวัติปราชญ์ชาวบ้าน/ภูมิปัญญาท้องถิ่น

1. ข้อมูลส่วนตัว

ชื่อ-สกุล นางลือริศ โตขุบุตร อายุ 66 เลขบัตรประชาชน 39612 00299 207
ที่อยู่ปัจจุบัน เลขที่ 63 หมู่ที่ 6 ถนน - ตำบล บ้านหัน
อำเภอ/เขต โพนสี จังหวัด ชัยภูมิ รหัสไปรษณีย์ 40110 อาชีพ เกษตกร
โทรศัพท์ 088 3642990

2. ข้อมูลการทำงาน (ถ้ามี)

สถานที่ทำงานปัจจุบัน บ้านหนองหิน เลขที่ 63 หมู่ที่ 6 ถนน - ตำบล บ้านหัน
อำเภอ/เขต โพนสี จังหวัด ขอนแก่น รหัสไปรษณีย์ 40110 อาชีพ -
โทรศัพท์ 088-3642990

3. ปราชญ์ชาวบ้าน/ภูมิปัญญาชาวบ้าน

- | | | |
|--|--|--|
| <input type="checkbox"/> ด้านหัตถกรรม | <input type="checkbox"/> ด้านศิลปกรรม | <input type="checkbox"/> ด้านแพทย์แผนไทย |
| <input type="checkbox"/> ด้านปรัชญา ศาสนา และประเพณี | <input type="checkbox"/> ด้านเกษตรกรรม | <input type="checkbox"/> ด้านโภชนาการ |
| <input type="checkbox"/> ด้านการจัดการทรัพยากรและสิ่งแวดล้อม | <input type="checkbox"/> ด้านการบริหารจัดการกองทุนหมู่บ้านและวิสาหกิจชุมชน | |
| <input checked="" type="checkbox"/> ด้านศิลปะการแสดงและดนตรี | <input type="checkbox"/> ด้านภาษาและวรรณกรรม | <input type="checkbox"/> ด้านอุตสาหกรรม |

4. ความรู้ความสามารถ/การอบรม

สอบเสริมรายได้ และ เสริมองค์กรดีเยี่ยม
กรม ทอ. ๓

5. ผลงาน/การช่วยเหลือสังคม (ถ้ามี)

ร่วมสร้างอาคาร - บุษบกิมาริ 1102 หนองวรรณอภัย

ลงชื่อ ลือริศ โตขุบุตร ผู้กรอกข้อมูล

(ลือริศ โตขุบุตร)
ปราชญ์ชาวบ้าน/ภูมิปัญญาท้องถิ่น

ลงชื่อ นางลือริศ โตขุบุตร ผู้รับรองข้อมูล

(นางลือริศ โตขุบุตร)
กำนัน/ผู้ใหญ่บ้าน/ผู้นำชุมชน

รูปภาพประกอบปราชญ์ชาวบ้าน/ภูมิปัญญาท้องถิ่น
ด้านศิลปะการแสดงและดนตรี



แบบกรอกประวัติปราชญ์ชาวบ้าน/ภูมิปัญญาท้องถิ่น

1. ข้อมูลส่วนตัว

ชื่อ-สกุล อรรชพร พงษ์ อายุ 60 เลขบัตรประชาชน 33606 00001 267
ที่อยู่ปัจจุบัน เลขที่ 176 หมู่ที่ 6 ถนน - ตำบล บ้านหัน
อำเภอ/เขต โพนพิสัย จังหวัด หนองบัว รหัสไปรษณีย์ 40110 อาชีพ เกษิก
โทรศัพท์ 085-0971264

2. ข้อมูลการทำงาน (ถ้ามี)

สถานที่ทำงานปัจจุบัน บ้านหนองหิน เลขที่ 176 หมู่ที่ 6 ถนน - ตำบล บ้านหัน
อำเภอ/เขต โพนพิสัย จังหวัด หนองบัว รหัสไปรษณีย์ 40110 อาชีพ เกษิก
โทรศัพท์ 085-0971264

3. ปราชญ์ชาวบ้าน/ภูมิปัญญาชาวบ้าน

- | | | |
|--|--|--|
| <input type="checkbox"/> ด้านหัตถกรรม | <input type="checkbox"/> ด้านศิลปกรรม | <input type="checkbox"/> ด้านแพทย์แผนไทย |
| <input type="checkbox"/> ด้านปรัชญา ศาสนา และประเพณี | <input type="checkbox"/> ด้านเกษตรกรรม | <input type="checkbox"/> ด้านโภชนาการ |
| <input type="checkbox"/> ด้านการจัดการทรัพยากรและสิ่งแวดล้อม | <input type="checkbox"/> ด้านการบริหารจัดการกองทุนหมู่บ้านและวิสาหกิจชุมชน | |
| <input checked="" type="checkbox"/> ด้านศิลปะการแสดงและดนตรี | <input type="checkbox"/> ด้านภาษาและวรรณกรรม | <input type="checkbox"/> ด้านอุตสาหกรรม |

4. ความรู้ความสามารถ/การอบรม

ได้รับเสริมรายได้ แลอนุรักษศิลปวัฒนธรรม

5. ผลงาน/การช่วยเหลือสังคม (ถ้ามี)

ร่วมอบรม มุสสุ่มรัก-งานใหม่ และ งานมอบหมาย
อื่นๆ

ลงชื่อ อรรชพร พงษ์ ผู้กรอกข้อมูล

(อรรชพร พงษ์)

ปราชญ์ชาวบ้าน/ภูมิปัญญาท้องถิ่น

ลงชื่อ นางอเล็ก นุสสิเว ผู้รับรองข้อมูล

(นางอเล็ก นุสสิเว)

กำนัน/ผู้ใหญ่บ้าน/ผู้นำชุมชน

รูปภาพประกอบประเพณีชาวบ้าน/ภูมิปัญญาท้องถิ่น

ด้านศิลปะการแสดงและดนตรี



แบบกรอกประวัติประชาชนชาวบ้าน/ภูมิปัญญาท้องถิ่น

1. ข้อมูลส่วนตัว

ชื่อ-สกุล เพ็ญทิพย์ สวัสดิ์ อายุ 55 เลขบัตรประชาชน 3401000968211
ที่อยู่ปัจจุบัน เลขที่ 49 หมู่ที่ 6 ถนน ถนนหนองบัวเหนือตำบล บ้านหิน
อำเภอ/เขต วังน้ำเย็น จังหวัด บ่อแก้ว รหัสไปรษณีย์ 4010 อาชีพ ท.1
โทรศัพท์ 0623688271

2. ข้อมูลการทำงาน (ถ้ามี)

สถานที่ทำงานปัจจุบัน บ้านหนองบัวเหนือ เลขที่ 49 หมู่ที่ 6 ถนน - ตำบล บ้านหิน
อำเภอ/เขต วังน้ำเย็น จังหวัด บ่อแก้ว รหัสไปรษณีย์ 4010 อาชีพ ท.1
โทรศัพท์ 0623688271

3. ประชาชนชาวบ้าน/ภูมิปัญญาชาวบ้าน

- | | | |
|--|--|--|
| <input type="checkbox"/> ด้านหัตถกรรม | <input type="checkbox"/> ด้านศิลปกรรม | <input type="checkbox"/> ด้านแพทย์แผนไทย |
| <input type="checkbox"/> ด้านปรัชญา ศาสนา และประเพณี | <input type="checkbox"/> ด้านเกษตรกรรม | <input type="checkbox"/> ด้านโภชนาการ |
| <input type="checkbox"/> ด้านการจัดการทรัพยากรและสิ่งแวดล้อม | <input type="checkbox"/> ด้านการบริหารจัดการกองทุนหมู่บ้านและวิสาหกิจชุมชน | |
| <input checked="" type="checkbox"/> ด้านศิลปะการแสดงและดนตรี | <input type="checkbox"/> ด้านภาษาและวรรณกรรม | <input type="checkbox"/> ด้านอุตสาหกรรม |

4. ความรู้ความสามารถ/การอบรม

ความรู้ทางด้านงาน และ ความรู้ วิชาอื่น ๆ และ ไป อบรม ศึกษาดูงาน หลายแห่ง

5. ผลงาน/การช่วยเหลือสังคม (ถ้ามี)

ช่วยเรื่องงานประเพณีต่าง ๆ ของหมู่บ้านต่าง ๆ คือ การแสดงพื้นบ้าน และ วัฒนธรรม

ลงชื่อ นางเพ็ญทิพย์ สวัสดิ์ ผู้กรอกข้อมูล

(เพ็ญทิพย์ สวัสดิ์)

ประชาชนชาวบ้าน/ภูมิปัญญาท้องถิ่น

ลงชื่อ

กานันท์ มุขสิงห์

ผู้รับรองข้อมูล

กำนัน/ผู้ใหญ่บ้าน/ผู้นำชุมชน

รูปภาพประกอบปราชญ์ชาวบ้าน/ภูมิปัญญาท้องถิ่น
ด้านศิลปะการแสดงและดนตรี



แบบกรอกประวัติประชาชนชาวบ้าน/ภูมิปัญญาท้องถิ่น

1. ข้อมูลส่วนตัว

ชื่อ-สกุล... พรวิตรี เลิศทอง อายุ 58 เลขบัตรประชาชน 34010-00968237
ที่อยู่ปัจจุบัน เลขที่ 109 หมู่ที่ 6 ถนน — ตำบล บ้านเข้
อำเภอ/เขต โกสุมพิสัย จังหวัด ขอนแก่น รหัสไปรษณีย์ 40110 อาชีพ ทำนาทำไร่
โทรศัพท์ 0883325767

2. ข้อมูลการทำงาน (ถ้ามี)

สถานที่ทำงานปัจจุบัน หมอบบ้านเข้ เลขที่ 109 หมู่ที่ 6 ถนน — ตำบล บ้านเข้
อำเภอ/เขต โกสุมพิสัย จังหวัด ขอนแก่น รหัสไปรษณีย์ 40110 อาชีพ ทำนาและทำงานทั่วไป
โทรศัพท์ 0883325767

3. ประชาชนชาวบ้าน/ภูมิปัญญาชาวบ้าน

- | | | |
|--|--|--|
| <input type="checkbox"/> ด้านหัตถกรรม | <input type="checkbox"/> ด้านศิลปกรรม | <input type="checkbox"/> ด้านแพทย์แผนไทย |
| <input type="checkbox"/> ด้านปรัชญา ศาสนา และประเพณี | <input type="checkbox"/> ด้านเกษตรกรรม | <input type="checkbox"/> ด้านโภชนาการ |
| <input type="checkbox"/> ด้านการจัดการทรัพยากรและสิ่งแวดล้อม | <input type="checkbox"/> ด้านการบริหารจัดการกองทุนหมู่บ้านและวิสาหกิจชุมชน | |
| <input checked="" type="checkbox"/> ด้านศิลปะการแสดงและดนตรี | <input type="checkbox"/> ด้านภาษาและวรรณกรรม | <input type="checkbox"/> ด้านอุตสาหกรรม |

4. ความรู้ความสามารถ/การอบรม

สามารถทำได้จากภาคและวัฒนธรรมพื้นบ้านเพื่อการแสดง

5. ผลงาน/การช่วยเหลือสังคม (ถ้ามี)

ทำมาแต่สิ่งงานต่าง และมรดกประจำหมู่บ้าน
ช่วยเหลือสังคมทุกคน ในกลุ่มที่ร่วมจัดชม

ลงชื่อ พรวิตรี ผู้กรอกข้อมูล
(พรวิตรี เลิศทอง)

ประชาชนชาวบ้าน/ภูมิปัญญาท้องถิ่น

ลงชื่อ 26 ผู้รับรองข้อมูล
(นางนิตยา มานะสิงห์)
กำนัน/ผู้ใหญ่บ้าน/ผู้นำชุมชน

รูปภาพประกอบปราชญ์ชาวบ้าน/ภูมิปัญญาท้องถิ่น
ด้านศิลปการแสดงและดนตรี



แบบกรอกประวัติปราชญ์ชาวบ้าน/ภูมิปัญญาท้องถิ่น

1. ข้อมูลส่วนตัว

ชื่อ-สกุล นาง โสภณ อินทร์นอก อายุ 58 เลขบัตรประชาชน 3401000777988
ที่อยู่ปัจจุบัน เลขที่ 43 หมู่ที่ 8 ถนน..... ตำบล บ้านหัน
อำเภอ/เขต โนนศิลา จังหวัด ขอนแก่น รหัสไปรษณีย์ 40110 อาชีพ ทำนา
โทรศัพท์ 0989081445

2. ข้อมูลการทำงาน (ถ้ามี)

สถานที่ทำงานปัจจุบัน..... เลขที่ 43 หมู่ที่ 8 ถนน..... ตำบล บ้านหัน
อำเภอ/เขต โนนศิลา จังหวัด..... รหัสไปรษณีย์..... อาชีพ.....
โทรศัพท์ 0989081445

3. ปราชญ์ชาวบ้าน/ภูมิปัญญาชาวบ้าน

- | | | |
|--|--|--|
| <input type="checkbox"/> ด้านหัตถกรรม | <input type="checkbox"/> ด้านศิลปกรรม | <input type="checkbox"/> ด้านแพทย์แผนไทย |
| <input type="checkbox"/> ด้านปรัชญา ศาสนา และประเพณี | <input type="checkbox"/> ด้านเกษตรกรรม | <input type="checkbox"/> ด้านโภชนาการ |
| <input type="checkbox"/> ด้านการจัดการทรัพยากรและสิ่งแวดล้อม | <input type="checkbox"/> ด้านการบริหารจัดการกองทุนหมู่บ้านและวิสาหกิจชุมชน | |
| <input type="checkbox"/> ด้านศิลปะการแสดงและดนตรี | <input type="checkbox"/> ด้านภาษาและวรรณกรรม | <input type="checkbox"/> ด้านอุตสาหกรรม |

4. ความรู้ความสามารถ/การอบรม

สามารถเพาะปลูกผักสวนครัวตั้งแต่ไข่ไก่ เช่น กล้วยไม้ กล้วยไข่
ครอบครัว ฝึกจากการอบรมต่างๆ จากหน่วยงานที่เข้าใจความรู้อาชีพ

5. ผลงาน/การช่วยเหลือสังคม (ถ้ามี)

เคยฝึกเพื่อน ๆ และชาวบ้าน เรื่องการเพาะพันธุ์ปลุกผักสวนครัว

ลงชื่อ โสภณ ผู้กรอกข้อมูล
(นาง โสภณ อินทร์นอก)
ปราชญ์ชาวบ้าน/ภูมิปัญญาท้องถิ่น

ลงชื่อ (นางสาว สุภาวดี) ผู้รับรองข้อมูล
กำนัน/ผู้ใหญ่บ้าน/ผู้นำชุมชน

รูปภาพประกอบประชาชนชาวบ้าน/ภูมิปัญญาท้องถิ่น
ด้าน.....

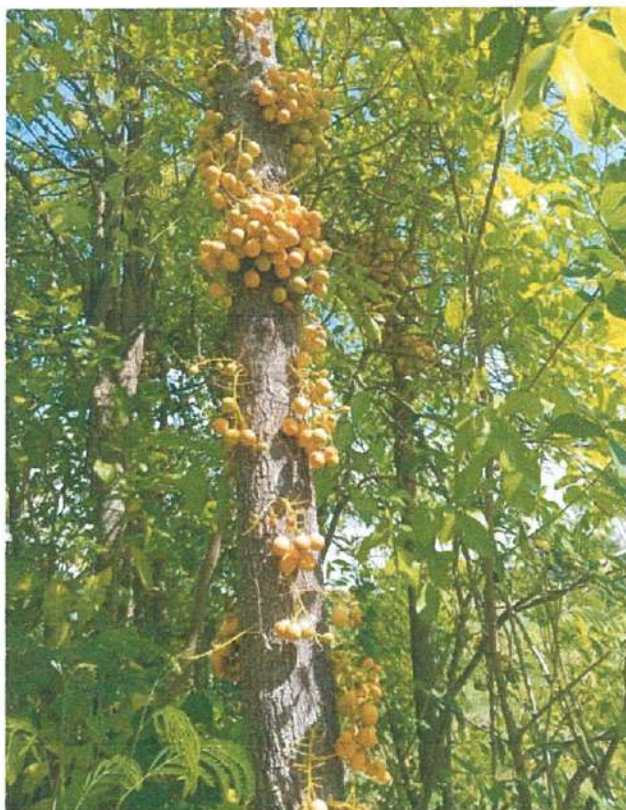
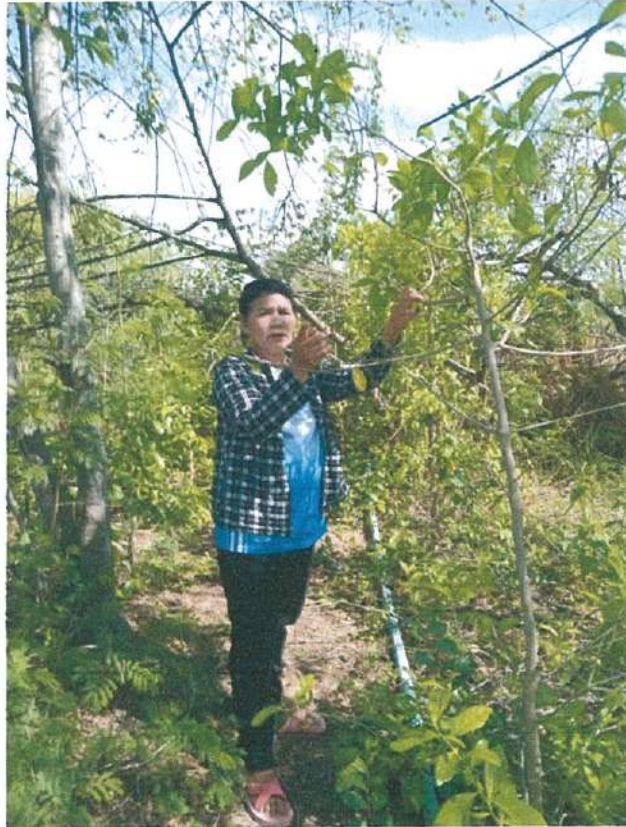

แบบกรอกประวัติปราชญ์ชาวบ้าน/ภูมิปัญญาท้องถิ่น

1. ข้อมูลส่วนตัว

ชื่อ-สกุล นางทองหญิง นามอน อายุ 63 เลขบัตรประชาชน 3401000913299
ที่อยู่ปัจจุบัน เลขที่ 30 หมู่ที่ 8 ถนน บ้านชน ตำบล บ้านชน
อำเภอ/เขต โพนพิสัย จังหวัด หนองบัว รหัสไปรษณีย์ 40110 อาชีพ ทำนา
โทรศัพท์ 0822310909

2. ข้อมูลการทำงาน (ถ้ามี)

สถานที่ทำงานปัจจุบัน เลขที่ 30 หมู่ที่ 8 ถนน บ้านชน ตำบล บ้านชน
อำเภอ/เขต โพนพิสัย จังหวัด หนองบัว รหัสไปรษณีย์ 40110 อาชีพ ทำนา
โทรศัพท์ 0822310909

3. ปราชญ์ชาวบ้าน/ภูมิปัญญาชาวบ้าน

- | | | |
|---|--|--|
| <input type="checkbox"/> ด้านหัตถกรรม | <input type="checkbox"/> ด้านศิลปกรรม | <input type="checkbox"/> ด้านแพทย์แผนไทย |
| <input checked="" type="checkbox"/> ด้านปรัชญา ศาสนา และประเพณี | <input checked="" type="checkbox"/> ด้านเกษตรกรรม | <input type="checkbox"/> ด้านโภชนาการ |
| <input type="checkbox"/> ด้านการจัดการทรัพยากรและสิ่งแวดล้อม | <input type="checkbox"/> ด้านการบริหารจัดการกองทุนหมู่บ้านและวิสาหกิจชุมชน | |
| <input type="checkbox"/> ด้านศิลปะการแสดงและดนตรี | <input type="checkbox"/> ด้านภาษาและวรรณกรรม | <input type="checkbox"/> ด้านอุตสาหกรรม |

4. ความรู้ความสามารถ/การอบรม

สามารถช่วยเหลือสังคม และประเพณี ศาสนา ต่างๆ

5. ผลงาน/การช่วยเหลือสังคม (ถ้ามี)

.....
.....

ลงชื่อ ทองหญิง นามอน ผู้กรอกข้อมูล
(นางทองหญิง นามอน)
ปราชญ์ชาวบ้าน/ภูมิปัญญาท้องถิ่น

ลงชื่อ [ลายเซ็น] ผู้รับรองข้อมูล
(นายสุวิทย์ รุ่งอรุณ)
กำนัน/ผู้ใหญ่บ้าน/ผู้นำชุมชน



แบบกรอกประวัติประชาชนชาวบ้าน/ภูมิปัญญาท้องถิ่น

1. ข้อมูลส่วนตัว

ชื่อ-สกุล ทองดี ฝาน แซ่ตั้ง อายุ 57 เลขบัตรประชาชน 3401000930441
ที่อยู่ปัจจุบัน เลขที่ 89 หมู่ที่ 10 ถนน - ตำบล บ้านศรี
อำเภอ/เขต โพธาราม จังหวัด ราชบุรี รหัสไปรษณีย์ 70110 อาชีพ ทำนา
โทรศัพท์ 0878884026

2. ข้อมูลการทำงาน (ถ้ามี)

สถานที่ทำงานปัจจุบัน บ้านตนเอง เลขที่ 69 หมู่ที่ 10 ถนน - ตำบล บ้านศรี
อำเภอ/เขต โพธาราม จังหวัด ราชบุรี รหัสไปรษณีย์ 70110 อาชีพ ทำนา
โทรศัพท์ 0878884026

3. ปราชญ์ชาวบ้าน/ภูมิปัญญาชาวบ้าน

- | | | |
|--|--|--|
| <input type="checkbox"/> ด้านหัตถกรรม | <input type="checkbox"/> ด้านศิลปกรรม | <input type="checkbox"/> ด้านแพทย์แผนไทย |
| <input type="checkbox"/> ด้านปรัชญา ศาสนา และประเพณี | <input type="checkbox"/> ด้านเกษตรกรรม | <input type="checkbox"/> ด้านโภชนาการ |
| <input type="checkbox"/> ด้านการจัดการทรัพยากรและสิ่งแวดล้อม | <input type="checkbox"/> ด้านการบริหารจัดการกองทุนหมู่บ้านและวิสาหกิจชุมชน | |
| <input type="checkbox"/> ด้านศิลปะการแสดงและดนตรี | <input type="checkbox"/> ด้านภาษาและวรรณกรรม | <input type="checkbox"/> ด้านอุตสาหกรรม |

4. ความรู้ความสามารถ/การอบรม

.....
.....

5. ผลงาน/การช่วยเหลือสังคม (ถ้ามี)

.....
.....

ลงชื่อ ดี ฝาน แซ่ตั้ง ผู้กรอกข้อมูล
()

ปราชญ์ชาวบ้าน/ภูมิปัญญาท้องถิ่น

ลงชื่อ (ลายเซ็น) ผู้รับรองข้อมูล
()

กำนัน/ผู้ใหญ่บ้าน/ผู้นำชุมชน



แบบกรอกประวัติปราชญ์ชาวบ้าน/ภูมิปัญญาท้องถิ่น

1. ข้อมูลส่วนตัว

ชื่อ-สกุล นางสิริภักดิ์ เกษบอล อายุ 61 เลขบัตรประชาชน 3401000930310
ที่อยู่ปัจจุบัน เลขที่ 20/1 หมู่ที่ 10 ถนน..... ตำบล วังน้อย
อำเภอ/เขต วังน้อย จังหวัด พระนครศรีอยุธยา รหัสไปรษณีย์ 40110 อาชีพ INMMSPAS
โทรศัพท์ 0810981440

2. ข้อมูลการทำงาน (ถ้ามี)

สถานที่ทำงานปัจจุบัน..... เลขที่ 20/1 หมู่ที่ 1 ถนน - ตำบล วังน้อย
อำเภอ/เขต วังน้อย จังหวัด พระนครศรีอยุธยา รหัสไปรษณีย์ 40110 อาชีพ เกษิก
โทรศัพท์ 0810981440

3. ปราชญ์ชาวบ้าน/ภูมิปัญญาชาวบ้าน

- | | | |
|--|--|--|
| <input checked="" type="checkbox"/> ด้านหัตถกรรม | <input type="checkbox"/> ด้านศิลปกรรม | <input type="checkbox"/> ด้านแพทย์แผนไทย |
| <input type="checkbox"/> ด้านปรัชญา ศาสนา และประเพณี | <input type="checkbox"/> ด้านเกษตรกรรม | <input type="checkbox"/> ด้านโภชนาการ |
| <input type="checkbox"/> ด้านการจัดการทรัพยากรและสิ่งแวดล้อม | <input type="checkbox"/> ด้านการบริหารจัดการกองทุนหมู่บ้านและวิสาหกิจชุมชน | |
| <input type="checkbox"/> ด้านศิลปะการแสดงและดนตรี | <input type="checkbox"/> ด้านภาษาและวรรณกรรม | <input type="checkbox"/> ด้านอุตสาหกรรม |

4. ความรู้ความสามารถ/การอบรม

.....
.....

5. ผลงาน/การช่วยเหลือสังคม (ถ้ามี)

.....
.....

ลงชื่อ สิริภักดิ์ ผู้กรอกข้อมูล
(สิริภักดิ์ เกษบอล)
ปราชญ์ชาวบ้าน/ภูมิปัญญาท้องถิ่น

ลงชื่อ เกษิก ผู้รับรองข้อมูล
(เกษิก เกษบอล)
กำนัน/ผู้ใหญ่บ้าน/ผู้นำชุมชน



แบบกรอกประวัติปราชญ์ชาวบ้าน/ภูมิปัญญาท้องถิ่น

1. ข้อมูลส่วนตัว

ชื่อ-สกุล นางสาว กัญญาวิมล แสงเดือน อายุ 50 เลขบัตรประชาชน 941000929982
ที่อยู่ปัจจุบัน เลขที่ 119 หมู่ที่ 10 ถนน - ตำบล วังฆะชัย
อำเภอ/เขต วังฆะชัย จังหวัด ขอนแก่น รหัสไปรษณีย์ 40110 อาชีพ รับจ้าง
โทรศัพท์ 0840320640

2. ข้อมูลการทำงาน (ถ้ามี)

สถานที่ทำงานปัจจุบัน เลขที่ 119 หมู่ที่ 10 ถนน - ตำบล วังฆะชัย
อำเภอ/เขต วังฆะชัย จังหวัด ขอนแก่น รหัสไปรษณีย์ 40110 อาชีพ -
โทรศัพท์ -

3. ปราชญ์ชาวบ้าน/ภูมิปัญญาชาวบ้าน

- | | | |
|---|--|--|
| <input checked="" type="checkbox"/> ด้านหัตถกรรม | <input type="checkbox"/> ด้านศิลปกรรม | <input type="checkbox"/> ด้านแพทย์แผนไทย |
| <input checked="" type="checkbox"/> ด้านปรัชญา ศาสนา และประเพณี | <input type="checkbox"/> ด้านเกษตรกรรม | <input type="checkbox"/> ด้านโภชนาการ |
| <input type="checkbox"/> ด้านการจัดการทรัพยากรและสิ่งแวดล้อม | <input type="checkbox"/> ด้านการบริหารจัดการกองทุนหมู่บ้านและวิสาหกิจชุมชน | |
| <input type="checkbox"/> ด้านศิลปะการแสดงและดนตรี | <input type="checkbox"/> ด้านภาษาและวรรณกรรม | <input type="checkbox"/> ด้านอุตสาหกรรม |

4. ความรู้ความสามารถ/การอบรม

อบรมฯ ที่โรงเรียนวัดวังฆะชัย
สอนทำอาหารพื้นบ้าน

5. ผลงาน/การช่วยเหลือสังคม (ถ้ามี)

สอนทำอาหารพื้นบ้าน

ลงชื่อ นางสาว กัญญาวิมล แสงเดือน ผู้กรอกข้อมูล
(นางสาว กัญญาวิมล แสงเดือน)

ปราชญ์ชาวบ้าน/ภูมิปัญญาท้องถิ่น

ลงชื่อ นางสาว กัญญาวิมล แสงเดือน ผู้รับรองข้อมูล
(นางสาว กัญญาวิมล แสงเดือน)

กำนัน/ผู้ใหญ่บ้าน/ผู้นำชุมชน



แบบกรอกประวัติปราชญ์ชาวบ้าน/ภูมิปัญญาท้องถิ่น

1. ข้อมูลส่วนตัว

ชื่อ-สกุล..... รจท โพนธิศตม อายุ 52 เลขบัตรประชาชน 3401000742915
ที่อยู่ปัจจุบัน เลขที่ 7/3 หมู่ที่ 10 ถนน ตำบล บ้านหมื่น
อำเภอ/เขต โพนธิศตม จังหวัด ขอนแก่น รหัสไปรษณีย์ 40110 อาชีพ ทักท
โทรศัพท์ 6082119935

2. ข้อมูลการทำงาน (ถ้ามี)

สถานที่ทำงานปัจจุบัน..... บ้าน เลขที่ 7/3 หมู่ที่ 10 ถนน ตำบล บ้านหมื่น
อำเภอ/เขต โพนธิศตม จังหวัด ขอนแก่น รหัสไปรษณีย์..... อาชีพ.....
โทรศัพท์.....

3. ปราชญ์ชาวบ้าน/ภูมิปัญญาชาวบ้าน

- | | | |
|--|--|--|
| <input checked="" type="checkbox"/> ด้านหัตถกรรม | <input type="checkbox"/> ด้านศิลปกรรม | <input type="checkbox"/> ด้านแพทย์แผนไทย |
| <input type="checkbox"/> ด้านปรัชญา ศาสนา และประเพณี | <input checked="" type="checkbox"/> ด้านเกษตรกรรม | <input type="checkbox"/> ด้านโภชนาการ |
| <input type="checkbox"/> ด้านการจัดการทรัพยากรและสิ่งแวดล้อม | <input type="checkbox"/> ด้านการบริหารจัดการกองทุนหมู่บ้านและวิสาหกิจชุมชน | |
| <input checked="" type="checkbox"/> ด้านศิลปะการแสดงและดนตรี | <input type="checkbox"/> ด้านภาษาและวรรณกรรม | <input type="checkbox"/> ด้านอุตสาหกรรม |

4. ความรู้ความสามารถ/การอบรม

.....
.....

5. ผลงาน/การช่วยเหลือสังคม (ถ้ามี)

.....
.....

ลงชื่อ รจท โพนธิศตม ผู้กรอกข้อมูล
(รจท โพนธิศตม)
ปราชญ์ชาวบ้าน/ภูมิปัญญาท้องถิ่น

ลงชื่อ ขมิ ผู้รับรองข้อมูล
(นาย/นาง/นางสาว/นาง/นางสาว)
กำนัน/ผู้ใหญ่บ้าน/ผู้นำชุมชน



แบบกรอกประวัติปราชญ์ชาวบ้าน/ภูมิปัญญาท้องถิ่น

1. ข้อมูลส่วนตัว

ชื่อ-สกุล นาง นันทาน ดอกเข็ม อายุ 59 เลขบัตรประชาชน 3401000930468
ที่อยู่ปัจจุบัน เลขที่ 21 หมู่ที่ 10 ถนน - ตำบล บ้านหิน
อำเภอ/เขต โนนสูง จังหวัด ขอนแก่น รหัสไปรษณีย์ 40110 อาชีพ เกษิก
โทรศัพท์ 092-840-8104

2. ข้อมูลการทำงาน (ถ้ามี)

สถานที่ทำงานปัจจุบัน เลขที่ 21 หมู่ที่ 10 ถนน - ตำบล บ้านหิน
อำเภอ/เขต โนนสูง จังหวัด ขอนแก่น รหัสไปรษณีย์ 40110 อาชีพ เกษิก
โทรศัพท์ 092 840 8104

3. ปราชญ์ชาวบ้าน/ภูมิปัญญาชาวบ้าน

- | | | |
|---|--|--|
| <input checked="" type="checkbox"/> ด้านหัตถกรรม | <input type="checkbox"/> ด้านศิลปกรรม | <input type="checkbox"/> ด้านแพทย์แผนไทย |
| <input checked="" type="checkbox"/> ด้านปรัชญา ศาสนา และประเพณี | <input checked="" type="checkbox"/> ด้านเกษตรกรรม | <input type="checkbox"/> ด้านโภชนาการ |
| <input type="checkbox"/> ด้านการจัดการทรัพยากรและสิ่งแวดล้อม | <input type="checkbox"/> ด้านการบริหารจัดการกองทุนหมู่บ้านและวิสาหกิจชุมชน | |
| <input checked="" type="checkbox"/> ด้านศิลปะการแสดงและดนตรี | <input type="checkbox"/> ด้านภาษาและวรรณกรรม | <input type="checkbox"/> ด้านอุตสาหกรรม |

4. ความรู้ความสามารถ/การอบรม

ความรู้การทำงานในหัตถกรรม, ไม้แกะสลัก

5. ผลงาน/การช่วยเหลือสังคม (ถ้ามี)

ลงชื่อ นาง นันทาน ผู้กรอกข้อมูล
(นันทาน ดอกเข็ม)

ปราชญ์ชาวบ้าน/ภูมิปัญญาท้องถิ่น

ลงชื่อ [ลายเซ็น] ผู้รับรองข้อมูล
(ทศพร วัฒนศัพท์ 10/8/2566)
กำนัน/ผู้ใหญ่บ้าน/ผู้นำชุมชน



แบบกรอกประวัติประชาชนชาวบ้าน/ภูมิปัญญาท้องถิ่น

1. ข้อมูลส่วนตัว

ชื่อ-สกุล น.ส. อรุณ มาบุญดา อายุ 41 เลขบัตรประชาชน 1401000003609
ที่อยู่ปัจจุบัน เลขที่ 37 หมู่ที่ 10 ถนน - ตำบล บ้านหัน
อำเภอ/เขต โนนสูง จังหวัด ขอนแก่น รหัสไปรษณีย์ - อาชีพ -
โทรศัพท์ 094-0589887

2. ข้อมูลการทำงาน (ถ้ามี)

สถานที่ทำงานปัจจุบัน ๒๗ เลขที่ 37 หมู่ที่ 10 ถนน - ตำบล -
อำเภอ/เขต โนนสูง จังหวัด ขอนแก่น รหัสไปรษณีย์ ๔๐๑๑๐ อาชีพ INMGR
โทรศัพท์ -

3. ประชาชนชาวบ้าน/ภูมิปัญญาชาวบ้าน

- | | | |
|--|--|--|
| <input checked="" type="checkbox"/> ด้านหัตถกรรม | <input type="checkbox"/> ด้านศิลปกรรม | <input type="checkbox"/> ด้านแพทย์แผนไทย |
| <input type="checkbox"/> ด้านปรัชญา ศาสนา และประเพณี | <input type="checkbox"/> ด้านเกษตรกรรม | <input type="checkbox"/> ด้านโภชนาการ |
| <input type="checkbox"/> ด้านการจัดการทรัพยากรและสิ่งแวดล้อม | <input type="checkbox"/> ด้านการบริหารจัดการกองทุนหมู่บ้านและวิสาหกิจชุมชน | |
| <input type="checkbox"/> ด้านศิลปะการแสดงและดนตรี | <input type="checkbox"/> ด้านภาษาและวรรณกรรม | <input type="checkbox"/> ด้านอุตสาหกรรม |

4. ความรู้ความสามารถ/การอบรม

หลักสูตร กรมอุทยานแห่งชาติ สัตว์ป่า และพันธุ์พืช

5. ผลงาน/การช่วยเหลือสังคม (ถ้ามี)

-

ลงชื่อ อรุณ มาบุญดา ผู้กรอกข้อมูล
(นางสาวอรุณ มาบุญดา)
ประชาชนชาวบ้าน/ภูมิปัญญาท้องถิ่น

ลงชื่อ [ลายเซ็น] ผู้รับรองข้อมูล
(นางสาวอรุณ มาบุญดา)
กำนัน/ผู้ใหญ่บ้าน/ผู้นำชุมชน





แบบกรอกประวัติปราชญ์ชาวบ้าน/ภูมิปัญญาท้องถิ่น

1. ข้อมูลส่วนตัว

ชื่อ-สกุล นางปาริชาติ สีบัว อายุ 51 เลขบัตรประชาชน.....
ที่อยู่ปัจจุบัน เลขที่ 6/4 หมู่ที่ 10 ถนน..... ตำบล น้ำตม
อำเภอ/เขต โพนพิสัย จังหวัด หนองบัวลำภู รหัสไปรษณีย์ 40110 อาชีพ เกษิกกรรม
โทรศัพท์ 094-826-8271

2. ข้อมูลการทำงาน (ถ้ามี)

สถานที่ทำงานปัจจุบัน..... เลขที่..... หมู่ที่..... ถนน..... ตำบล.....
อำเภอ/เขต..... จังหวัด..... รหัสไปรษณีย์..... อาชีพ.....
โทรศัพท์.....

3. ปราชญ์ชาวบ้าน/ภูมิปัญญาชาวบ้าน

- | | | |
|---|---|--|
| <input checked="" type="checkbox"/> ด้านหัตถกรรม | <input type="checkbox"/> ด้านศิลปกรรม | <input type="checkbox"/> ด้านแพทย์แผนไทย |
| <input checked="" type="checkbox"/> ด้านปรัชญา ศาสนา และประเพณี | <input checked="" type="checkbox"/> ด้านเกษตรกรรม | <input type="checkbox"/> ด้านโภชนาการ |
| <input type="checkbox"/> ด้านการจัดการทรัพยากรและสิ่งแวดล้อม | <input checked="" type="checkbox"/> ด้านการบริหารจัดการกองทุนหมู่บ้านและวิสาหกิจชุมชน | |
| <input type="checkbox"/> ด้านศิลปะการแสดงและดนตรี | <input type="checkbox"/> ด้านภาษาและวรรณกรรม | <input type="checkbox"/> ด้านอุตสาหกรรม |

4. ความรู้ความสามารถ/การอบรม

พูด อบรมสอนทำขนมดีกรรรมของดี บลละสีบัว

5. ผลงาน/การช่วยเหลือสังคม (ถ้ามี)

เป็น คสม. ในหมู่บ้าน คัดกรองผู้สูงอายุ ร้องงานประเพณีตมบ้าน
บลละท้องถิ่น ระดับอำเภอ ระดับจังหวัด

ลงชื่อ ปาริชาติ สีบัว ผู้กรอกข้อมูล
(นางปาริชาติ สีบัว)
ปราชญ์ชาวบ้าน/ภูมิปัญญาท้องถิ่น

ลงชื่อ ทอ ผู้รับรองข้อมูล
(ทอ ทอ ทอ order)
กำนัน/ผู้ใหญ่บ้าน/ผู้นำชุมชน

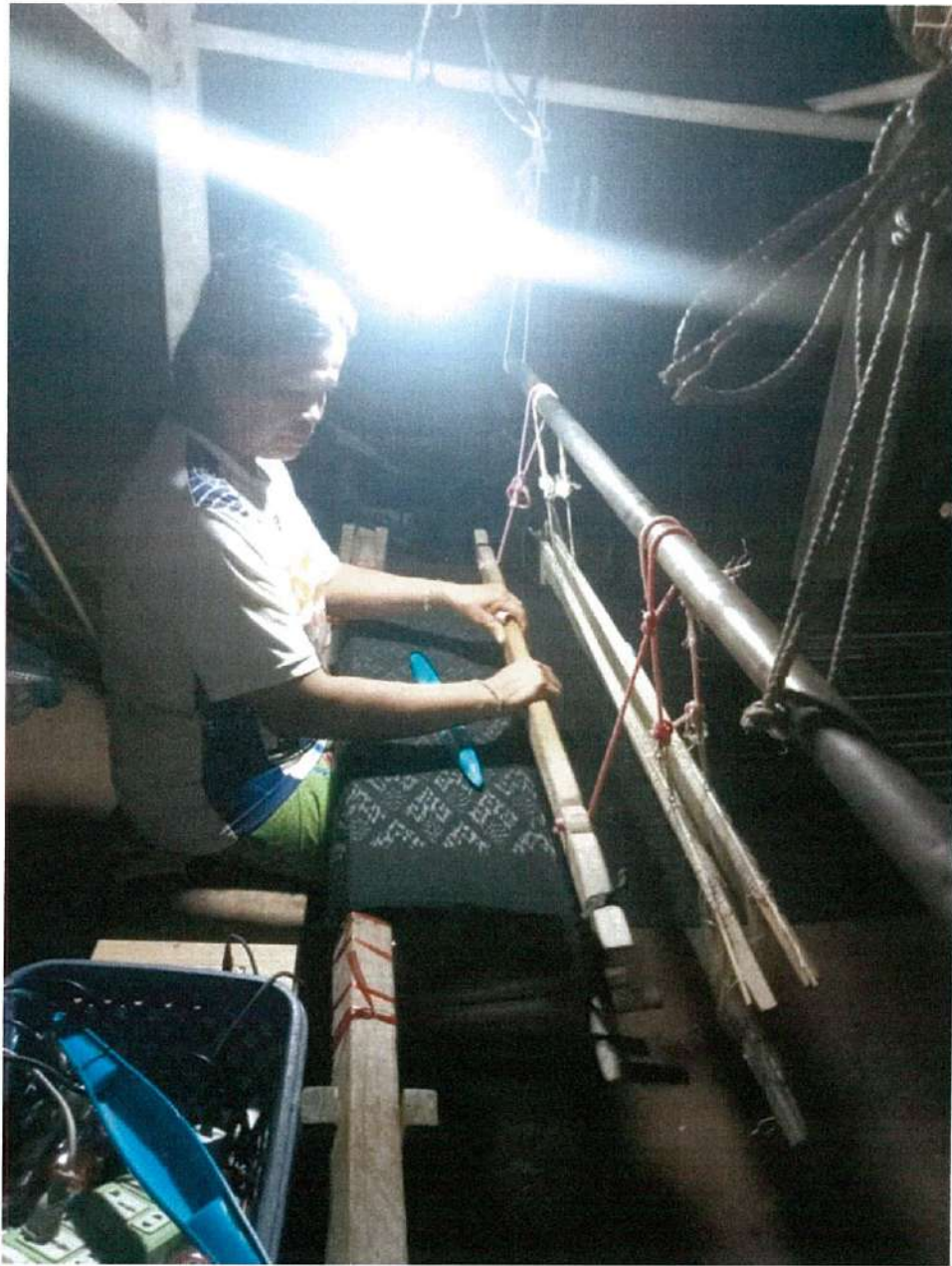

แบบกรอกประวัติปราชญ์ชาวบ้าน/ภูมิปัญญาท้องถิ่น

1. ข้อมูลส่วนตัว

ชื่อ-สกุล..... พ.ศ.ทองอินทร์ 1๐๔๖๒๔ อายุ 59 เลขบัตรประชาชน 84๐17๐๐๙61361
ที่อยู่ปัจจุบัน เลขที่ 2๐/1 หมู่ที่ 10 ถนน..... ตำบล วังแดง
อำเภอ/เขต วังแดง จังหวัด หนองบัวลำภู รหัสไปรษณีย์..... อาชีพ.....
โทรศัพท์ ๐๙57537191

2. ข้อมูลการทำงาน (ถ้ามี)

สถานที่ทำงานปัจจุบัน วังแดง หนองบัวลำภู เลขที่ 2๐/1 หมู่ที่ 10 ถนน..... ตำบล วังแดง
อำเภอ/เขต วังแดง จังหวัด หนองบัวลำภู รหัสไปรษณีย์ ๔๐11๐ อาชีพ.....
โทรศัพท์ ๐๙57537191

3. ปราชญ์ชาวบ้าน/ภูมิปัญญาชาวบ้าน

- | | | | | | |
|-------------------------------------|-------------------------------------|--------------------------|---|--------------------------|-----------------|
| <input type="checkbox"/> | ด้านหัตถกรรม | <input type="checkbox"/> | ด้านศิลปกรรม | <input type="checkbox"/> | ด้านแพทย์แผนไทย |
| <input checked="" type="checkbox"/> | ด้านปรัชญา ศาสนา และประเพณี | <input type="checkbox"/> | ด้านเกษตรกรรม | <input type="checkbox"/> | ด้านโภชนาการ |
| <input type="checkbox"/> | ด้านการจัดการทรัพยากรและสิ่งแวดล้อม | <input type="checkbox"/> | ด้านการบริหารจัดการกองทุนหมู่บ้านและวิสาหกิจชุมชน | | |
| <input type="checkbox"/> | ด้านศิลปะการแสดงและดนตรี | <input type="checkbox"/> | ด้านภาษาและวรรณกรรม | <input type="checkbox"/> | ด้านอุตสาหกรรม |

4. ความรู้ความสามารถ/การอบรม

.....
.....

5. ผลงาน/การช่วยเหลือสังคม (ถ้ามี)

.....
.....

ลงชื่อ (พ.ศ.ทองอินทร์ 1๐๔๖๒๔) ผู้กรอกข้อมูล
ปราชญ์ชาวบ้าน/ภูมิปัญญาท้องถิ่น

ลงชื่อ (พ.ศ.ทองอินทร์ 1๐๔๖๒๔) ผู้รับรองข้อมูล
กำนัน/ผู้ใหญ่บ้าน/ผู้นำชุมชน



แบบกรอกประวัติปราชญ์ชาวบ้าน/ภูมิปัญญาท้องถิ่น

1. ข้อมูลส่วนตัว

ชื่อ-สกุล นาง นภัทร ราชวัลย์ อายุ 62 เลขบัตรประชาชน 340 1000745008
ที่อยู่ปัจจุบัน เลขที่ 127 หมู่ที่ 11 ถนน - ตำบล บ้านขี้เหล็ก
อำเภอ/เขต โนนสะอาด จังหวัด ขอนแก่น รหัสไปรษณีย์ 40110 อาชีพ.....
โทรศัพท์.....

2. ข้อมูลการทำงาน (ถ้ามี)

สถานที่ทำงานปัจจุบัน บ้านหนองไอน้ำ เลขที่ 197 หมู่ที่ 11 ถนน - ตำบล บ้านขี้เหล็ก
อำเภอ/เขต โนนสะอาด จังหวัด ขอนแก่น รหัสไปรษณีย์ 40110 อาชีพ ทำนา
โทรศัพท์.....

3. ปราชญ์ชาวบ้าน/ภูมิปัญญาชาวบ้าน

- ด้านหัตถกรรม ด้านศิลปกรรม ด้านแพทย์แผนไทย
 ด้านปรัชญา ศาสนา และประเพณี ด้านเกษตรกรรม ด้านโภชนาการ
 ด้านการจัดการทรัพยากรและสิ่งแวดล้อม ด้านการบริหารจัดการกองทุนหมู่บ้านและวิสาหกิจชุมชน
 ด้านศิลปะการแสดงและดนตรี ด้านภาษาและวรรณกรรม ด้านอุตสาหกรรม

4. ความรู้ความสามารถ/การอบรม

อบรมการทำนาไทย ทอไหม เลี้ยงไหม

5. ผลงาน/การช่วยเหลือสังคม (ถ้ามี)

มีเทคโนโลยีที่ประสบความสำเร็จ

ลงชื่อ นภัทร ราชวัลย์ ผู้กรอกข้อมูล
()

ปราชญ์ชาวบ้าน/ภูมิปัญญาท้องถิ่น

ลงชื่อ นางสาว..... ผู้รับรองข้อมูล
()

กำนัน/ผู้ใหญ่บ้าน/ผู้นำชุมชน

รูปภาพประกอบประชาชนชาวบ้าน/ภูมิปัญญาชาวบ้าน
ด้านหัตถกรรม การทอผ้าไหม เลี้ยงหม่อนไหม



แบบกรอกประวัติประชาชนชาวบ้าน/ภูมิปัญญาท้องถิ่น

1. ข้อมูลส่วนตัว

ชื่อ-สกุล นาย สุวิธดา เต็มพาศิ อายุ 64 เลขบัตรประชาชน 3179900010616
ที่อยู่ปัจจุบัน เลขที่ 94 หมู่ที่ 11 ถนน - ตำบล บ้านใหม่
อำเภอ/เขต โพธาราม จังหวัด ขอนแก่น รหัสไปรษณีย์ 40110 อาชีพ ทำนา
โทรศัพท์.....

2. ข้อมูลการทำงาน (ถ้ามี)

สถานที่ทำงานปัจจุบัน บ้านหนองไผ่ เลขที่ 98 หมู่ที่ 11 ถนน - ตำบล บ้านใหม่
อำเภอ/เขต โพธาราม จังหวัด ขอนแก่น รหัสไปรษณีย์ 40110 อาชีพ ทำนา
โทรศัพท์.....

3. ประชาชนชาวบ้าน/ภูมิปัญญาชาวบ้าน

- ด้านหัตถกรรม
- ด้านศิลปกรรม
- ด้านแพทย์แผนไทย
- ด้านปรัชญา ศาสนา และประเพณี
- ด้านเกษตรกรรม
- ด้านโภชนาการ
- ด้านการจัดการทรัพยากรและสิ่งแวดล้อม
- ด้านการบริหารจัดการกองทุนหมู่บ้านและวิสาหกิจชุมชน
- ด้านศิลปะการแสดงและดนตรี
- ด้านภาษาและวรรณกรรม
- ด้านอุตสาหกรรม

4. ความรู้ความสามารถ/การอบรม

อบรมการเลี้ยงจิ้งหรีด ในกลุ่มวิสาหกิจ บ้านหนองไผ่

5. ผลงาน/การช่วยเหลือสังคม (ถ้ามี)

ส่งของได้แก่ กุ้งตัว 1300

ลงชื่อ สุวิธดา เต็มพาศิ ผู้กรอกข้อมูล
()

ประชาชนชาวบ้าน/ภูมิปัญญาท้องถิ่น

ลงชื่อ สมชาย ผู้รับรองข้อมูล
(นางวิภาดา เต็มพาศิ)

กำนัน/ผู้ใหญ่บ้าน/ผู้นำชุมชน

รูปภาพประกอบประชาชนชาวบ้าน/ภูมิปัญญาชาวบ้าน ด้านเกษตรกรรม การเลี้ยงจิ้งหรีด



แบบกรอกประวัติประชาชนชาวบ้าน/ภูมิปัญญาท้องถิ่น

1. ข้อมูลส่วนตัว

ชื่อ-สกุล นาง สิริคุณ ศรีบุญลา อายุ ๕๘ เลขบัตรประชาชน 3401000744036
ที่อยู่ปัจจุบัน เลขที่ 49 หมู่ที่ 11 ถนน ตำบล บ้านใหม่
อำเภอ/เขต โพนสะเม็ก จังหวัด ขอนแก่น รหัสไปรษณีย์ 40110 อาชีพ ทำนา
โทรศัพท์ ๐๖1-6966110

2. ข้อมูลการทำงาน (ถ้ามี)

สถานที่ทำงานปัจจุบัน นาง สิริคุณ ศรีบุญลา เลขที่ 49 หมู่ที่ 11 ถนน ตำบล บ้านใหม่
อำเภอ/เขต โพนสะเม็ก จังหวัด ขอนแก่น รหัสไปรษณีย์ 40110 อาชีพ ทำนา
โทรศัพท์ ๐๖1-6966110

3. ประชาชนชาวบ้าน/ภูมิปัญญาชาวบ้าน

- | | | |
|--|--|--|
| <input checked="" type="checkbox"/> ด้านหัตถกรรม | <input checked="" type="checkbox"/> ด้านศิลปกรรม | <input type="checkbox"/> ด้านแพทย์แผนไทย |
| <input type="checkbox"/> ด้านปรัชญา ศาสนา และประเพณี | <input type="checkbox"/> ด้านเกษตรกรรม | <input type="checkbox"/> ด้านโภชนาการ |
| <input type="checkbox"/> ด้านการจัดการทรัพยากรและสิ่งแวดล้อม | <input type="checkbox"/> ด้านการบริหารจัดการกองทุนหมู่บ้านและวิสาหกิจชุมชน | |
| <input type="checkbox"/> ด้านศิลปะการแสดงและดนตรี | <input type="checkbox"/> ด้านภาษาและวรรณกรรม | <input type="checkbox"/> ด้านอุตสาหกรรม |

4. ความรู้ความสามารถ/การอบรม

พร้อมใจ ได้ อบรมงานเกษตร อบรมเรื่องการทำนา

5. ผลงาน/การช่วยเหลือสังคม (ถ้ามี)

ทำในนามวิสาหกิจช่วยเกษตรกร ภูมิของบวร
เรื่องงาน 810๓๐๗ ก่อสร้างงานทำนาแบบใหม่ วิสาหกิจของบวร

ลงชื่อ ผู้กรอกข้อมูล
()
ประชาชนชาวบ้าน/ภูมิปัญญาท้องถิ่น

ลงชื่อ ผู้รับรองข้อมูล
()
กำนัน/ผู้ใหญ่บ้าน/ผู้นำชุมชน

รูปภาพประกอบปราชญ์ชาวบ้าน/ภูมิปัญญาชาวบ้าน ด้านหัตถกรรม การทำพาน ร้อยอุบะข้าวดอก



แบบกรอกประวัติปราชญ์ชาวบ้าน/ภูมิปัญญาท้องถิ่น

1. ข้อมูลส่วนตัว

ชื่อ-สกุล..... ภจ. ทอภทต ลอดดูชอบ อายุ 63 เลขบัตรประชาชน 3401000747019
ที่อยู่ปัจจุบัน เลขที่ 17 หมู่ที่ 11 ถนน - ตำบล บ้านน้
อำเภอ/เขต โนนสูง จังหวัด ขอนแก่น รหัสไปรษณีย์ 40110 อาชีพ ทำนา
โทรศัพท์.....

2. ข้อมูลการทำงาน (ถ้ามี)

สถานที่ทำงานปัจจุบัน บ้านน้ เลขที่ 17 หมู่ที่ 11 ถนน - ตำบล บ้านน้
อำเภอ/เขต โนนสูง จังหวัด ขอนแก่น รหัสไปรษณีย์ 40110 อาชีพ ทำนา
โทรศัพท์.....

3. ปราชญ์ชาวบ้าน/ภูมิปัญญาชาวบ้าน

- | | | |
|--|--|--|
| <input checked="" type="checkbox"/> ด้านหัตถกรรม | <input type="checkbox"/> ด้านศิลปกรรม | <input type="checkbox"/> ด้านแพทย์แผนไทย |
| <input type="checkbox"/> ด้านปรัชญา ศาสนา และประเพณี | <input type="checkbox"/> ด้านเกษตรกรรม | <input type="checkbox"/> ด้านโภชนาการ |
| <input type="checkbox"/> ด้านการจัดการทรัพยากรและสิ่งแวดล้อม | <input type="checkbox"/> ด้านการบริหารจัดการกองทุนหมู่บ้านและวิสาหกิจชุมชน | |
| <input type="checkbox"/> ด้านศิลปะการแสดงและดนตรี | <input type="checkbox"/> ด้านภาษาและวรรณกรรม | <input type="checkbox"/> ด้านอุตสาหกรรม |

4. ความรู้ความสามารถ/การอบรม

ความรู้ ทอภทต ลอดดูชอบ คือ เคียงหม่อนไหม
.....
.....

5. ผลงาน/การช่วยเหลือสังคม (ถ้ามี)

มีผลิตภัณฑ์สมุนไพร
.....
.....

ลงชื่อ ทอภทต ลอดดูชอบ ผู้กรอกข้อมูล
()

ปราชญ์ชาวบ้าน/ภูมิปัญญาท้องถิ่น

ลงชื่อ (ทอภทต ลอดดูชอบ) ผู้รับรองข้อมูล
()

กำนัน/ผู้ใหญ่บ้าน/ผู้นำชุมชน

รูปภาพประกอบปราชญ์ชาวบ้าน/ภูมิปัญญาชาวบ้าน
ด้านหัตถกรรม การทอผ้าไหม เลี้ยงหม่อนไหม



แบบกรอกประวัติประชาชนชาวบ้าน/ภูมิปัญญาชาวบ้าน

1. ข้อมูลส่วนตัว

ชื่อ-สกุล พรทิพย์พรหม ทศนกุล อายุ 55 เลขบัตรประชาชน 3410400437989
ที่อยู่ปัจจุบัน เลขที่ 129 หมู่ที่ 12 ถนน - ตำบล บ้านหิน
อำเภอ/เขต โพนพิสัย จังหวัด หนองบัวลำภู รหัสไปรษณีย์ 40110 อาชีพ ว่าง
โทรศัพท์ 0883095144

2. ข้อมูลการทำงาน (ถ้ามี)

สถานที่ทำงานปัจจุบัน เลขที่ 129 หมู่ที่ 12 ถนน - ตำบล บ้านหิน
อำเภอ/เขต โพนพิสัย จังหวัด หนองบัวลำภู รหัสไปรษณีย์ - อาชีพ -
โทรศัพท์ 088-3095144

3. ประชาชนชาวบ้าน/ภูมิปัญญาชาวบ้าน

- | | | |
|--|--|--|
| <input type="checkbox"/> ด้านหัตถกรรม | <input type="checkbox"/> ด้านศิลปกรรม | <input type="checkbox"/> ด้านแพทย์แผนไทย |
| <input type="checkbox"/> ด้านปรัชญา ศาสนา และประเพณี | <input type="checkbox"/> ด้านเกษตรกรรม | <input checked="" type="checkbox"/> ด้านโภชนาการ |
| <input type="checkbox"/> ด้านการจัดการทรัพยากรและสิ่งแวดล้อม | <input type="checkbox"/> ด้านการบริหารจัดการกองทุนหมู่บ้านและวิสาหกิจชุมชน | |
| <input type="checkbox"/> ด้านศิลปะการแสดงและดนตรี | <input type="checkbox"/> ด้านภาษาและวรรณกรรม | <input type="checkbox"/> ด้านอุตสาหกรรม |

4. ความรู้ความสามารถ/การอบรม

สามารถทำขนมขมิ้นผายได้ภายในครอบครัว
ฝึกงานที่ สโกลล์ฟรอนท์

5. ผลงาน/การช่วยเหลือสังคม (ถ้ามี)

เขียนประวัติในโรงเรียน

ลงชื่อ พรทิพย์พรหม ผู้กรอกข้อมูล

(พรทิพย์พรหม ทศนกุล)

ประชาชนชาวบ้าน/ภูมิปัญญาชาวบ้าน

ลงชื่อ (พรทิพย์พรหม ทศนกุล) ผู้รับรองข้อมูล

กำนัน/ผู้ใหญ่บ้าน/ผู้นำชุมชน

รูปภาพประกอบปราชญ์ชาวบ้าน/ภูมิปัญญาชาวบ้าน ด้านโภชนาการ



รูปภาพประกอบปราชญ์ชาวบ้าน/ภูมิปัญญาท้องถิ่น

ด้าน.....

ศิลปวัฒนธรรม ๕๕๓-๑๗๐๖



แบบกรอกประวัติปราชญ์ชาวบ้าน/ภูมิปัญญาท้องถิ่น

1. ข้อมูลส่วนตัว

ชื่อ-สกุล มยุรีชัย ไชยนิล อายุ 41 เลขบัตรประชาชน 3100100510780
ที่อยู่ปัจจุบัน เลขที่ 6 หมู่ที่ 10 ถนน..... ตำบล บ้านขัน
อำเภอ/เขต โพนสะเม็ก จังหวัด ขอนแก่น รหัสไปรษณีย์ 40110 อาชีพ ทำนา
โทรศัพท์ 0942825006

2. ข้อมูลการทำงาน (ถ้ามี)

สถานที่ทำงานปัจจุบัน..... เลขที่ 6 หมู่ที่ 10 ถนน..... ตำบล บ้านขัน
อำเภอ/เขต โพนสะเม็ก จังหวัด ขอนแก่น รหัสไปรษณีย์ 40110 อาชีพ ทำนา
โทรศัพท์ 0942825006

3. ปราชญ์ชาวบ้าน/ภูมิปัญญาชาวบ้าน

- | | | |
|--|--|--|
| <input type="checkbox"/> ด้านหัตถกรรม | <input type="checkbox"/> ด้านศิลปกรรม | <input type="checkbox"/> ด้านแพทย์แผนไทย |
| <input type="checkbox"/> ด้านปรัชญา ศาสนา และประเพณี | <input type="checkbox"/> ด้านเกษตรกรรม | <input checked="" type="checkbox"/> ด้านโภชนาการ |
| <input type="checkbox"/> ด้านการจัดการทรัพยากรและสิ่งแวดล้อม | <input type="checkbox"/> ด้านการบริหารจัดการกองทุนหมู่บ้านและวิสาหกิจชุมชน | |
| <input type="checkbox"/> ด้านศิลปะการแสดงและดนตรี | <input type="checkbox"/> ด้านภาษาและวรรณกรรม | <input type="checkbox"/> ด้านอุตสาหกรรม |

4. ความรู้ความสามารถ/การอบรม

สามารถรู้เรื่องอาชีพเสริมเสริมตามบ้านและของครัว
และยังรู้จักเรื่อง ซึ่งเป็นการทำรายได้อีกทาง

5. ผลงาน/การช่วยเหลือสังคม (ถ้ามี)

เคยทำไปช่วยงานชุมชนและทำโรงทาน
ตามสถานต่างๆ

ลงชื่อ มยุรีชัย ไชยนิล ผู้กรอกข้อมูล
(มยุรีชัย ไชยนิล)

ปราชญ์ชาวบ้าน/ภูมิปัญญาท้องถิ่น

ลงชื่อ [Signature] ผู้รับรองข้อมูล
(นาง/นาย/คุณ/ดร. [Name])

กำนัน/ผู้ใหญ่บ้าน/ผู้นำชุมชน



แบบกรอกประวัติประชาชนชาวบ้าน/ภูมิปัญญาท้องถิ่น

1. ข้อมูลส่วนตัว

ชื่อ-สกุล นางเกษม ภูมิพิทักษ์ อายุ 60 เลขบัตรประชาชน 3401000746195
ที่อยู่ปัจจุบัน เลขที่ 215 หมู่ที่ 11 ถนน - ตำบล บ้านใหม่
อำเภอ/เขต โพนทอง จังหวัด ขอนแก่น รหัสไปรษณีย์ 40116 อาชีพ ทำไร่ทำนา
โทรศัพท์ 085-4598695

2. ข้อมูลการทำงาน (ถ้ามี)

สถานที่ทำงานปัจจุบัน บ้านหนองไผ่ เลขที่ 215 หมู่ที่ 11 ถนน - ตำบล บ้านใหม่
อำเภอ/เขต โพนทอง จังหวัด ขอนแก่น รหัสไปรษณีย์ 40110 อาชีพ ทำไร่ทำนา
โทรศัพท์ 085-4598695

3. ประชาชนชาวบ้าน/ภูมิปัญญาชาวบ้าน

- | | | |
|---|--|--|
| <input type="checkbox"/> ด้านหัตถกรรม | <input type="checkbox"/> ด้านศิลปกรรม | <input type="checkbox"/> ด้านแพทย์แผนไทย |
| <input checked="" type="checkbox"/> ด้านปรัชญา ศาสนา และประเพณี | <input type="checkbox"/> ด้านเกษตรกรรม | <input type="checkbox"/> ด้านโภชนาการ |
| <input type="checkbox"/> ด้านการจัดการทรัพยากรและสิ่งแวดล้อม | <input type="checkbox"/> ด้านการบริหารจัดการกองทุนหมู่บ้านและวิสาหกิจชุมชน | |
| <input type="checkbox"/> ด้านศิลปะการแสดงและดนตรี | <input type="checkbox"/> ด้านภาษาและวรรณกรรม | <input type="checkbox"/> ด้านอุตสาหกรรม |

4. ความรู้ความสามารถ/การอบรม

ฝึกหัดมาเร็ว ก็เก่งมา ดีแล้ว อยู่แล้ว แต่ได้ทำปริญญาแล้ว
ภาษา ดีแล้ว และดีมาดี ฟังแล้ว และเข้ามาด้วย เช่น ทักษะที่ได้

5. ผลงาน/การช่วยเหลือสังคม (ถ้ามี)

ดีมาดี จาก การอาสาสมัครเข้าร่วมในโครงการชุมชน

ลงชื่อ เกษม ภูมิพิทักษ์ ผู้กรอกข้อมูล
(เกษม ภูมิพิทักษ์)

ประชาชนชาวบ้าน/ภูมิปัญญาท้องถิ่น

ลงชื่อ เกษม ภูมิพิทักษ์ ผู้รับรองข้อมูล
(เกษม ภูมิพิทักษ์)

กำนัน/ผู้ใหญ่บ้าน/ผู้นำชุมชน

รูปภาพประกอบปราชญ์ชาวบ้าน/ภูมิปัญญาชาวบ้าน ด้านปรัชญา ศาสนา และประเพณี



แบบกรอกประวัติปราชญ์ชาวบ้าน/ภูมิปัญญาท้องถิ่น

1. ข้อมูลส่วนตัว

ชื่อ-สกุล สีกา ไชยสวัสดิ์ อายุ 60 เลขบัตรประชาชน 3401000989580
ที่อยู่ปัจจุบัน เลขที่ 201 หมู่ที่ 12 ถนน - ตำบล บ้านหัน
อำเภอ/เขต โนนสูง จังหวัด ขอนแก่น รหัสไปรษณีย์ 40110 อาชีพ ทำนา
โทรศัพท์ 0615953078

2. ข้อมูลการทำงาน (ถ้ามี)

สถานที่ทำงานปัจจุบัน เลขที่ 201 หมู่ที่ 12 ถนน - ตำบล บ้านหัน
อำเภอ/เขต โนนสูง จังหวัด ขอนแก่น รหัสไปรษณีย์ 40110 อาชีพ ทำนา
โทรศัพท์ 0615953078

3. ปราชญ์ชาวบ้าน/ภูมิปัญญาชาวบ้าน

- | | | |
|--|--|--|
| <input checked="" type="checkbox"/> ด้านหัตถกรรม | <input type="checkbox"/> ด้านศิลปกรรม | <input type="checkbox"/> ด้านแพทย์แผนไทย |
| <input type="checkbox"/> ด้านปรัชญา ศาสนา และประเพณี | <input type="checkbox"/> ด้านเกษตรกรรม | <input type="checkbox"/> ด้านโภชนาการ |
| <input type="checkbox"/> ด้านการจัดการทรัพยากรและสิ่งแวดล้อม | <input type="checkbox"/> ด้านการบริหารจัดการกองทุนหมู่บ้านและวิสาหกิจชุมชน | |
| <input type="checkbox"/> ด้านศิลปะการแสดงและดนตรี | <input type="checkbox"/> ด้านภาษาและวรรณกรรม | <input type="checkbox"/> ด้านอุตสาหกรรม |

4. ความรู้ความสามารถ/การอบรม

.....
.....

5. ผลงาน/การช่วยเหลือสังคม (ถ้ามี)

.....
.....

ลงชื่อ สีกา ไชยสวัสดิ์ ผู้กรอกข้อมูล
(นางสาว ไชยสวัสดิ์)

ปราชญ์ชาวบ้าน/ภูมิปัญญาท้องถิ่น

ลงชื่อ [ลายเซ็น] ผู้รับรองข้อมูล

([ลายเซ็น])

กำนัน/ผู้ใหญ่บ้าน/ผู้นำชุมชน

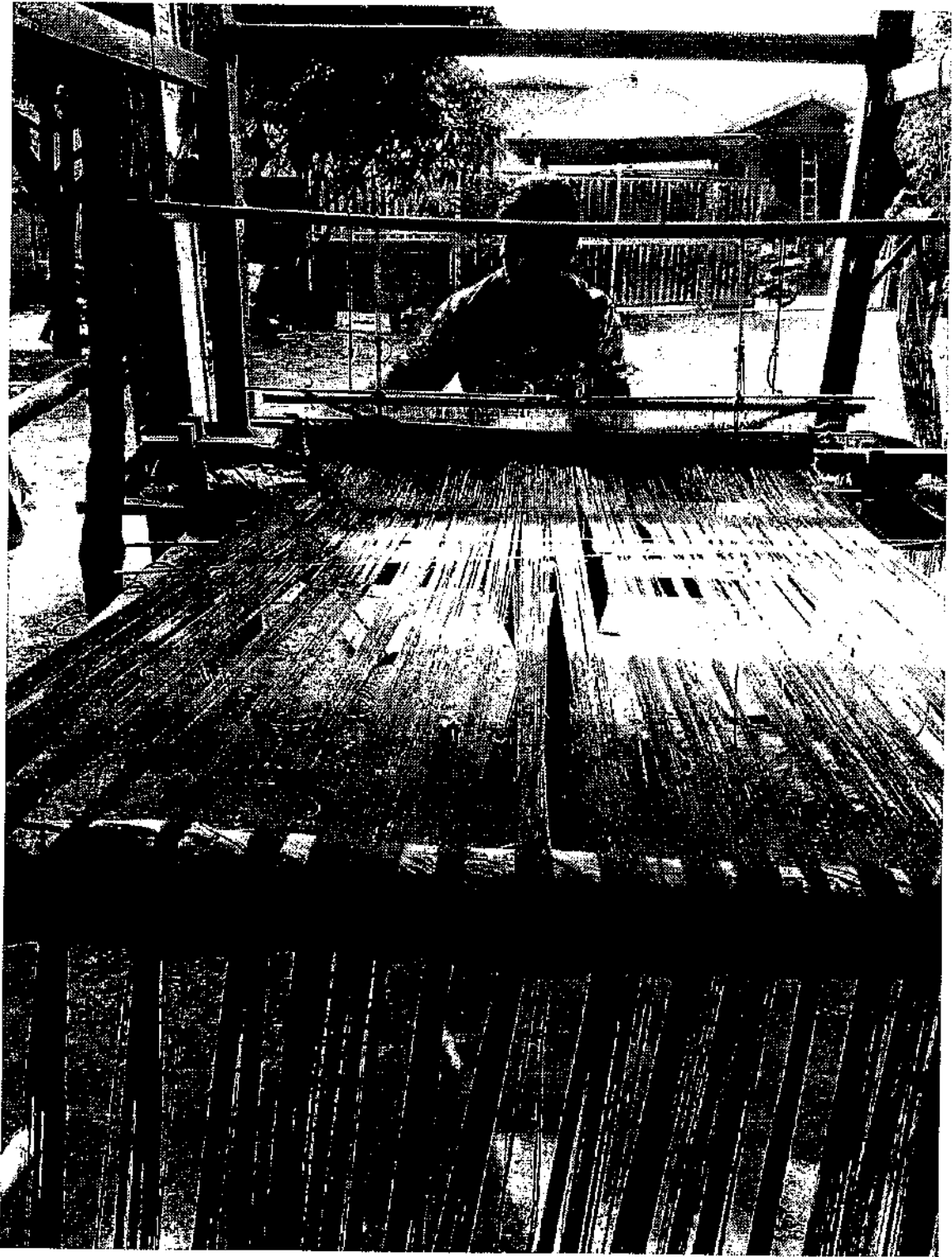

แบบกรอกประวัติประชาชนชาวบ้าน/ภูมิปัญญาท้องถิ่น

1. ข้อมูลส่วนตัว

ชื่อ-สกุล นางอัมพร หวานทอง อายุ 58 เลขบัตรประชาชน 34010 00988 601
ที่อยู่ปัจจุบัน เลขที่ 120 หมู่ที่ 12 ถนน..... ตำบล วังเหนือ
อำเภอ/เขต โพนสะเม็ก จังหวัด ขอนแก่น รหัสไปรษณีย์ 40110 อาชีพ เกษตกร
โทรศัพท์.....

2. ข้อมูลการทำงาน (ถ้ามี)

สถานที่ทำงานปัจจุบัน บ้านเลขที่ 5 เลขที่ 5 หมู่ที่ 12 ถนน..... ตำบล วังเหนือ
อำเภอ/เขต โพนสะเม็ก จังหวัด ขอนแก่น รหัสไปรษณีย์ 40110 อาชีพ เกษตกร
โทรศัพท์.....

3. ประชาชนชาวบ้าน/ภูมิปัญญาชาวบ้าน

- | | | |
|--|--|--|
| <input type="checkbox"/> ด้านหัตถกรรม | <input type="checkbox"/> ด้านศิลปกรรม | <input type="checkbox"/> ด้านแพทย์แผนไทย |
| <input type="checkbox"/> ด้านปรัชญา ศาสนา และประเพณี | <input type="checkbox"/> ด้านเกษตรกรรม | <input type="checkbox"/> ด้านโภชนาการ |
| <input type="checkbox"/> ด้านการจัดการทรัพยากรและสิ่งแวดล้อม | <input type="checkbox"/> ด้านการบริหารจัดการกองทุนหมู่บ้านและวิสาหกิจชุมชน | |
| <input type="checkbox"/> ด้านศิลปะการแสดงและดนตรี | <input type="checkbox"/> ด้านภาษาและวรรณกรรม | <input type="checkbox"/> ด้านอุตสาหกรรม |

4. ความรู้ความสามารถ/การอบรม

.....
.....

5. ผลงาน/การช่วยเหลือสังคม (ถ้ามี)

.....
.....

ลงชื่อ อัมพร ผู้กรอกข้อมูล
(นางอัมพร หวานทอง)
ประชาชนชาวบ้าน/ภูมิปัญญาท้องถิ่น

ลงชื่อ [ลายเซ็น] ผู้รับรองข้อมูล
(นางอัมพร หวานทอง)
กำนัน/ผู้ใหญ่บ้าน/ผู้นำชุมชน



แบบกรอกประวัติประชาชนชาวบ้าน/ภูมิปัญญาท้องถิ่น

1. ข้อมูลส่วนตัว

ชื่อ-สกุล พล. พล. จริตจันทร์มาศ อายุ 52 เลขบัตรประชาชน 34010 00726 094
 ที่อยู่ปัจจุบัน เลขที่ 11 หมู่ที่ 16 ถนน บ้านหมื่น ตำบล บ้านหมื่น
 อำเภอ/เขต โพนพิสัย จังหวัด หนองบัวลำภู รหัสไปรษณีย์ 40110 อาชีพ เกษตรกร-YS
 โทรศัพท์ 0982952873

2. ข้อมูลการทำงาน (ถ้ามี)

สถานที่ทำงานปัจจุบัน บ้านหนองหัวแหลม เลขที่ 11 หมู่ที่ 16 ถนน บ้านหมื่น ตำบล บ้านหมื่น
 อำเภอ/เขต โพนพิสัย จังหวัด หนองบัวลำภู รหัสไปรษณีย์ 40110 อาชีพ เกษตรกร
 โทรศัพท์ 0982952873

3. ประชาชนชาวบ้าน/ภูมิปัญญาชาวบ้าน

- | | | |
|--|--|--|
| <input type="checkbox"/> ด้านหัตถกรรม | <input type="checkbox"/> ด้านศิลปกรรม | <input type="checkbox"/> ด้านแพทย์แผนไทย |
| <input type="checkbox"/> ด้านปรัชญา ศาสนา และประเพณี | <input checked="" type="checkbox"/> ด้านเกษตรกรรม | <input type="checkbox"/> ด้านโภชนาการ |
| <input type="checkbox"/> ด้านการจัดการทรัพยากรและสิ่งแวดล้อม | <input type="checkbox"/> ด้านการบริหารจัดการกองทุนหมู่บ้านและวิสาหกิจชุมชน | |
| <input type="checkbox"/> ด้านศิลปะการแสดงและดนตรี | <input type="checkbox"/> ด้านภาษาและวรรณกรรม | <input type="checkbox"/> ด้านอุตสาหกรรม |

4. ความรู้ความสามารถ/การอบรม

สามารถปลูกผัก ที่เกษตรกรรณรายได้
ภายในครอบครัว

5. ผลงาน/การช่วยเหลือสังคม (ถ้ามี)

.....

ลงชื่อ พล. พล. จริตจันทร์มาศ ผู้กรอกข้อมูล
 (พล. พล. จริตจันทร์มาศ)
 ประชาชนชาวบ้าน/ภูมิปัญญาท้องถิ่น

ลงชื่อ ผู้รับรองข้อมูล
 (พล. พล. จริตจันทร์มาศ)
 กำนัน/ผู้ใหญ่บ้าน/ผู้นำชุมชน

รูปภาพประกอบประชาสัมพันธ์ชาวบ้าน/ภูมิปัญญาท้องถิ่น
ด้าน.....



แบบกรอกประวัติปราชญ์ชาวบ้าน/ภูมิปัญญาท้องถิ่น

1. ข้อมูลส่วนตัว

ชื่อ-สกุล... เชษฐการ หวานอัคร ...อายุ... 55 ...เลขบัตรประชาชน... 3 4 0 1 0 0 0 9 6 9 4 8 9
ที่อยู่ปัจจุบัน เลขที่... 138 หมู่ที่... 6 ถนน... บ้านหนองไผ่ ตำบล บ้านไผ่
อำเภอ/เขต... บ้านไผ่ จังหวัด... ขอนแก่น รหัสไปรษณีย์... 4 0 1 1 0 อาชีพ... ทำนา
โทรศัพท์... 0 9 6 1 4 2 8 0 6 4

2. ข้อมูลการทำงาน (ถ้ามี)

สถานที่ทำงานปัจจุบัน บ้านหนองไผ่ เลขที่... 138 หมู่ที่... 6 ถนน... - ตำบล... บ้านไผ่
อำเภอ/เขต... บ้านไผ่ จังหวัด... ขอนแก่น รหัสไปรษณีย์... 4 0 1 1 0 อาชีพ... รับจ้างทั่วไป
โทรศัพท์... 0 9 6 1 4 2 8 0 6 4

3. ปราชญ์ชาวบ้าน/ภูมิปัญญาชาวบ้าน

- | | | |
|--|--|--|
| <input type="checkbox"/> ด้านหัตถกรรม | <input type="checkbox"/> ด้านศิลปกรรม | <input type="checkbox"/> ด้านแพทย์แผนไทย |
| <input type="checkbox"/> ด้านปรัชญา ศาสนา และประเพณี | <input type="checkbox"/> ด้านเกษตรกรรม | <input type="checkbox"/> ด้านโภชนาการ |
| <input type="checkbox"/> ด้านการจัดการทรัพยากรและสิ่งแวดล้อม | <input type="checkbox"/> ด้านการบริหารจัดการกองทุนหมู่บ้านและวิสาหกิจชุมชน | |
| <input checked="" type="checkbox"/> ด้านศิลปะการแสดงและดนตรี | <input type="checkbox"/> ด้านภาษาและวรรณกรรม | <input type="checkbox"/> ด้านอุตสาหกรรม |

4. ความรู้ความสามารถ/การอบรม

สามารถทำ ได้ดอง และ สามารถ เรียนรู้ แลกเปลี่ยน ศิลปกรรมแล้ว และ ดนตรี

5. ผลงาน/การช่วยเหลือสังคม (ถ้ามี)

ช่วยเหลืองาน ประเพณี บุญประเพณี ของหมู่บ้าน ด้านศิลปกรรมแล้ว ดองพืชร้า และ จัดสภานะ

ลงชื่อ เชษฐการ หวานอัคร ผู้กรอกข้อมูล

(เชษฐการ หวานอัคร)

ปราชญ์ชาวบ้าน/ภูมิปัญญาท้องถิ่น

ลงชื่อ

ผู้รับรองข้อมูล

นางนิธิตา มนัสสิน

กำนัน/ผู้ใหญ่บ้าน/ผู้นำชุมชน

รูปภาพประกอบปราณีชาวบ้าน/ภูมิปัญญาท้องถิ่น
ด้านศิลปะการแสดงและดนตรี



แบบกรอกประวัติประชาชนชาวบ้าน/ภูมิปัญญาท้องถิ่น

1. ข้อมูลส่วนตัว

ชื่อ-สกุล นาย ไพฑูลย์ มีดง อายุ 49 เลขบัตรประชาชน 3401000750808
 ที่อยู่ปัจจุบัน เลขที่ 13 หมู่ที่ 5 ถนน - ตำบล บ้านใหม่
 อำเภอ/เขต โนนสูง จังหวัด ขอนแก่น รหัสไปรษณีย์ 40110 อาชีพ ช่าง
 โทรศัพท์ 0636241057

2. ข้อมูลการทำงาน (ถ้ามี)

สถานที่ทำงานปัจจุบัน เลขที่ 13 หมู่ที่ 5 ถนน - ตำบล บ้านใหม่
 อำเภอ/เขต โนนสูง จังหวัด ขอนแก่น รหัสไปรษณีย์ - อาชีพ -
 โทรศัพท์ 0636241057

3. ประชาชนชาวบ้าน/ภูมิปัญญาชาวบ้าน

- | | | |
|--|--|--|
| <input checked="" type="checkbox"/> ด้านหัตถกรรม | <input type="checkbox"/> ด้านศิลปกรรม | <input type="checkbox"/> ด้านแพทย์แผนไทย |
| <input type="checkbox"/> ด้านปรัชญา ศาสนา และประเพณี | <input type="checkbox"/> ด้านเกษตรกรรม | <input type="checkbox"/> ด้านโภชนาการ |
| <input type="checkbox"/> ด้านการจัดการทรัพยากรและสิ่งแวดล้อม | <input type="checkbox"/> ด้านการบริหารจัดการกองทุนหมู่บ้านและวิสาหกิจชุมชน | |
| <input type="checkbox"/> ด้านศิลปะการแสดงและดนตรี | <input type="checkbox"/> ด้านภาษาและวรรณกรรม | <input type="checkbox"/> ด้านอุตสาหกรรม |

4. ความรู้ความสามารถ/การอบรม

ความรู้ทางบริหารมีรายได้อาจในครอบครัว
ศึกษาระดับ ปวช. ปวส. วิทยาลัยอาชีวศึกษา

5. ผลงาน/การช่วยเหลือสังคม (ถ้ามี)

.....

ลงชื่อ ไพฑูลย์ มีดง ผู้กรอกข้อมูล
 (นายไพฑูลย์ มีดง)
 ประชาชนชาวบ้าน/ภูมิปัญญาท้องถิ่น

ลงชื่อ ศิริชัย ศึกษาศาสตร์ ผู้รับรองข้อมูล
 (ศิริชัย ศึกษาศาสตร์)
 กำนัน/ผู้ใหญ่บ้าน/ผู้นำชุมชน



แบบกรอกประวัติประชาชนชาวบ้าน/ภูมิปัญญาท้องถิ่น

1. ข้อมูลส่วนตัว

ชื่อ-สกุล นางสุวรรณี สุคลัง อายุ 58 เลขบัตรประชาชน 3401000760252
 ที่อยู่ปัจจุบัน เลขที่ 150 หมู่ที่ 5 ถนน - ตำบล บ้านไร่
 อำเภอ/เขต โนนสูง จังหวัด ขอนแก่น รหัสไปรษณีย์ 40110 อาชีพ.....
 โทรศัพท์.....

2. ข้อมูลการทำงาน (ถ้ามี)

สถานที่ทำงานปัจจุบัน..... เลขที่ 150 หมู่ที่ 5 ถนน..... ตำบล บ้านไร่
 อำเภอ/เขต โนนสูง จังหวัด ขอนแก่น รหัสไปรษณีย์..... อาชีพ.....
 โทรศัพท์ 0823729922

3. ประชาชนชาวบ้าน/ภูมิปัญญาชาวบ้าน

- | | | |
|---|--|--|
| <input checked="" type="checkbox"/> ด้านหัตถกรรม | <input type="checkbox"/> ด้านศิลปกรรม | <input type="checkbox"/> ด้านแพทย์แผนไทย |
| <input checked="" type="checkbox"/> ด้านปรัชญา ศาสนา และประเพณี | <input type="checkbox"/> ด้านเกษตรกรรม | <input type="checkbox"/> ด้านโภชนาการ |
| <input type="checkbox"/> ด้านการจัดการทรัพยากรและสิ่งแวดล้อม | <input type="checkbox"/> ด้านการบริหารจัดการกองทุนหมู่บ้านและวิสาหกิจชุมชน | |
| <input type="checkbox"/> ด้านศิลปะการแสดงและดนตรี | <input type="checkbox"/> ด้านภาษาและวรรณกรรม | <input type="checkbox"/> ด้านอุตสาหกรรม |

4. ความรู้ความสามารถ/การอบรม

.....

5. ผลงาน/การช่วยเหลือสังคม (ถ้ามี)

.....

ลงชื่อ สุวรรณี สุคลัง ผู้กรอกข้อมูล
 (นางสุวรรณี สุคลัง)
 ประชาชนชาวบ้าน/ภูมิปัญญาท้องถิ่น

ลงชื่อ สิริศิลป์ สัตติ ผู้รับรองข้อมูล
 (สิริศิลป์ สัตติ)
 กำนัน/ผู้ใหญ่บ้าน/ผู้นำชุมชน



แบบกรอกประวัติปราชญ์ชาวบ้าน/ภูมิปัญญาท้องถิ่น

1. ข้อมูลส่วนตัว

ชื่อ-สกุล นาง ศิลา ลีตาดี อายุ 50 เลขบัตรประชาชน 3401000958989
ที่อยู่ปัจจุบัน เลขที่ 97 หมู่ที่ 5 ถนน.....ตำบล นาหิน
อำเภอ/เขต โนนสูง จังหวัด ขอนแก่น รหัสไปรษณีย์ 40110 อาชีพ ทำนา-ทำไร่
โทรศัพท์ 0943567439

2. ข้อมูลการทำงาน (ถ้ามี)

สถานที่ทำงานปัจจุบัน.....เลขที่ 97 หมู่ที่ 5 ถนน - ตำบล นาหิน
อำเภอ/เขต โนนสูง จังหวัด ขอนแก่น รหัสไปรษณีย์.....อาชีพ.....
โทรศัพท์ 0943567439

3. ปราชญ์ชาวบ้าน/ภูมิปัญญาชาวบ้าน

- | | | |
|--|--|--|
| <input checked="" type="checkbox"/> ด้านหัตถกรรม | <input type="checkbox"/> ด้านศิลปกรรม | <input type="checkbox"/> ด้านแพทย์แผนไทย |
| <input type="checkbox"/> ด้านปรัชญา ศาสนา และประเพณี | <input type="checkbox"/> ด้านเกษตรกรรม | <input type="checkbox"/> ด้านโภชนาการ |
| <input type="checkbox"/> ด้านการจัดการทรัพยากรและสิ่งแวดล้อม | <input type="checkbox"/> ด้านการบริหารจัดการกองทุนหมู่บ้านและวิสาหกิจชุมชน | |
| <input type="checkbox"/> ด้านศิลปะการแสดงและดนตรี | <input type="checkbox"/> ด้านภาษาและวรรณกรรม | <input type="checkbox"/> ด้านอุตสาหกรรม |

4. ความรู้ความสามารถ/การอบรม

สามารถทำนาได้ ไร่ 200 ไร่

5. ผลงาน/การช่วยเหลือสังคม (ถ้ามี)

ทำนา ไร่ 200 ไร่

ลงชื่อ ศิลา ลีตาดี ผู้กรอกข้อมูล
(นาง ศิลา ลีตาดี)
ปราชญ์ชาวบ้าน/ภูมิปัญญาท้องถิ่น

ลงชื่อ ศิลา ลีตาดี ผู้รับรองข้อมูล
(ศิลา ลีตาดี)
กำนัน/ผู้ใหญ่บ้าน/ผู้นำชุมชน



แบบกรอกประวัติปราชญ์ชาวบ้าน/ภูมิปัญญาท้องถิ่น

1. ข้อมูลส่วนตัว

ชื่อ-สกุล อภิสิทธิ์ ใจใส อายุ 67 เลขบัตรประชาชน 3401000268358
ที่อยู่ปัจจุบัน เลขที่ 63 หมู่ที่ 4 ถนน - ตำบล วังมะเดื่อ
อำเภอ/เขต โพนทราย จังหวัด ขอนแก่น รหัสไปรษณีย์ 40110 อาชีพ อาชีพ - เกษตร
โทรศัพท์.....

2. ข้อมูลการทำงาน (ถ้ามี)

สถานที่ทำงานปัจจุบัน..... เลขที่..... หมู่ที่..... ถนน..... ตำบล.....
อำเภอ/เขต..... จังหวัด..... รหัสไปรษณีย์..... อาชีพ.....
โทรศัพท์.....

3. ปราชญ์ชาวบ้าน/ภูมิปัญญาชาวบ้าน

- | | | |
|--|--|--|
| <input type="checkbox"/> ด้านหัตถกรรม | <input type="checkbox"/> ด้านศิลปกรรม | <input type="checkbox"/> ด้านแพทย์แผนไทย |
| <input type="checkbox"/> ด้านปรัชญา ศาสนา และประเพณี | <input checked="" type="checkbox"/> ด้านเกษตรกรรม | <input type="checkbox"/> ด้านโภชนาการ |
| <input type="checkbox"/> ด้านการจัดการทรัพยากรและสิ่งแวดล้อม | <input type="checkbox"/> ด้านการบริหารจัดการกองทุนหมู่บ้านและวิสาหกิจชุมชน | |
| <input type="checkbox"/> ด้านศิลปะการแสดงและดนตรี | <input type="checkbox"/> ด้านภาษาและวรรณกรรม | <input type="checkbox"/> ด้านอุตสาหกรรม |

4. ความรู้ความสามารถ/การอบรม

เก็บองค์ความรู้ในโครงการ
.....
.....

5. ผลงาน/การช่วยเหลือสังคม (ถ้ามี)

ช่วยเหลือด้านอายุ อาสาในโรงเรียน , วรรณกรรมที่จัดทำ
.....
.....

ลงชื่อ อภิสิทธิ์ ใจใส ผู้กรอกข้อมูล
()
ปราชญ์ชาวบ้าน/ภูมิปัญญาท้องถิ่น

ลงชื่อ เกษม อดิษฐ์ ผู้รับรองข้อมูล
()
กำนัน/ผู้ใหญ่บ้าน/ผู้นำชุมชน



แบบกรอกประวัติปราชญ์ชาวบ้าน/ภูมิปัญญาท้องถิ่น

1. ข้อมูลส่วนตัว

ชื่อ-สกุล สิมมบูรณ์ ศรีอยอ อายุ ๐๗ เลขบัตรประชาชน 3๑๐๑๐๐๒๖๖๒๒๓
ที่อยู่ปัจจุบัน เลขที่ ๒๕ หมู่ที่ ๓ ถนน - ตำบล บ้านหัน
อำเภอ/เขต โนนศิลา จังหวัด ขอนแก่น รหัสไปรษณีย์ ๔๐๑๑๐ อาชีพ ทำไร่-ทำนา
โทรศัพท์ ๐๘๙-๖๖๕๑๗๗๑

2. ข้อมูลการทำงาน (ถ้ามี)

สถานที่ทำงานปัจจุบัน.....เลขที่.....หมู่ที่.....ถนน.....ตำบล.....
อำเภอ/เขต.....จังหวัด.....รหัสไปรษณีย์.....อาชีพ.....
โทรศัพท์.....

3. ปราชญ์ชาวบ้าน/ภูมิปัญญาชาวบ้าน

- | | | |
|--|--|--|
| <input type="checkbox"/> ด้านหัตถกรรม | <input type="checkbox"/> ด้านศิลปกรรม | <input type="checkbox"/> ด้านแพทย์แผนไทย |
| <input type="checkbox"/> ด้านปรัชญา ศาสนา และประเพณี | <input checked="" type="checkbox"/> ด้านเกษตรกรรม | <input type="checkbox"/> ด้านโภชนาการ |
| <input type="checkbox"/> ด้านการจัดการทรัพยากรและสิ่งแวดล้อม | <input type="checkbox"/> ด้านการบริหารจัดการกองทุนหมู่บ้านและวิสาหกิจชุมชน | |
| <input type="checkbox"/> ด้านศิลปะการแสดงและดนตรี | <input type="checkbox"/> ด้านภาษาและวรรณกรรม | <input type="checkbox"/> ด้านอุตสาหกรรม |

4. ความรู้ความสามารถ/การอบรม

.....
.....

5. ผลงาน/การช่วยเหลือสังคม (ถ้ามี)

.....
.....

ลงชื่อ สิมมบูรณ์ ศรีอยอ ผู้กรอกข้อมูล
(สิมมบูรณ์ ศรีอยอ)
ปราชญ์ชาวบ้าน/ภูมิปัญญาท้องถิ่น

ลงชื่อ [ลายเซ็น] ผู้รับรองข้อมูล
(นาง นุสริณี เล่มกุด)
กำนัน/ผู้ใหญ่บ้าน/ผู้นำชุมชน



แบบกรอกประวัติปราชญ์ชาวบ้าน/ภูมิปัญญาท้องถิ่น

1. ข้อมูลส่วนตัว

ชื่อ-สกุล อรุณชัย พันทะเทศ อายุ 63 เลขบัตรประชาชน 3 3010 00615013
ที่อยู่ปัจจุบัน เลขที่ 12 หมู่ที่ 3 ถนน - ตำบล บ้านหิน
อำเภอ/เขต บ้านดง จังหวัด ขอนแก่น รหัสไปรษณีย์ 40110 อาชีพ เกษตรกร
โทรศัพท์ 096 350 3388

2. ข้อมูลการทำงาน (ถ้ามี)

สถานที่ทำงานปัจจุบัน ม.ขอนแก่น เลขที่ 12 หมู่ที่ 3 ถนน - ตำบล บ้านหิน
อำเภอ/เขต บ้านดง จังหวัด ขอนแก่น รหัสไปรษณีย์ 40110 อาชีพ เกษตรกร
โทรศัพท์ 096 350 3388

3. ปราชญ์ชาวบ้าน/ภูมิปัญญาชาวบ้าน

- | | | |
|---|--|--|
| <input type="checkbox"/> ด้านหัตถกรรม | <input type="checkbox"/> ด้านศิลปกรรม | <input type="checkbox"/> ด้านแพทย์แผนไทย |
| <input checked="" type="checkbox"/> ด้านปรัชญา ศาสนา และประเพณี | <input type="checkbox"/> ด้านเกษตรกรรม | <input type="checkbox"/> ด้านโภชนาการ |
| <input type="checkbox"/> ด้านการจัดการทรัพยากรและสิ่งแวดล้อม | <input type="checkbox"/> ด้านการบริหารจัดการกองทุนหมู่บ้านและวิสาหกิจชุมชน | |
| <input type="checkbox"/> ด้านศิลปะการแสดงและดนตรี | <input type="checkbox"/> ด้านภาษาและวรรณกรรม | <input type="checkbox"/> ด้านอุตสาหกรรม |

4. ความรู้ความสามารถ/การอบรม

.....
.....

5. ผลงาน/การช่วยเหลือสังคม (ถ้ามี)

.....
.....

ลงชื่อ อ. อรุณชัย พันทะเทศ ผู้กรอกข้อมูล
(อรุณชัย พันทะเทศ)
ปราชญ์ชาวบ้าน/ภูมิปัญญาท้องถิ่น

ลงชื่อ นาง สุวิภา โสณวิจิตร ผู้รับรองข้อมูล
(นาง สุวิภา โสณวิจิตร)
กำนัน/ผู้ใหญ่บ้าน/ผู้นำชุมชน



แบบกรอกประวัติประชาชนชาวบ้าน/ภูมิปัญญาท้องถิ่น

1. ข้อมูลส่วนตัว

ชื่อ-สกุล นาง อรุณษา ไชยสิทธิ์ อายุ 46 เลขบัตรประชาชน 5401899004316
ที่อยู่ปัจจุบัน เลขที่ 7/1 หมู่ที่ 4 ถนน บ้านห้วย
อำเภอ/เขต บ้านนา จังหวัด มณฑลบุรี รหัสไปรษณีย์ 40119 อาชีพ ทำนา
โทรศัพท์ 0970696836

2. ข้อมูลการทำงาน (ถ้ามี)

สถานที่ทำงานปัจจุบัน เลขที่ 7/1 หมู่ที่ 4 ถนน บ้านห้วย
อำเภอ/เขต บ้านนา จังหวัด มณฑลบุรี รหัสไปรษณีย์ 40119 อาชีพ ทำนา
โทรศัพท์ 0970696836

3. ประชาชนชาวบ้าน/ภูมิปัญญาชาวบ้าน

- ด้านหัตถกรรม
- ด้านศิลปกรรม
- ด้านแพทย์แผนไทย
- ด้านปรัชญา ศาสนา และประเพณี
- ด้านเกษตรกรรม
- ด้านโภชนาการ
- ด้านการจัดการทรัพยากรและสิ่งแวดล้อม
- ด้านการบริหารจัดการกองทุนหมู่บ้านและวิสาหกิจชุมชน
- ด้านศิลปะการแสดงและดนตรี
- ด้านภาษาและวรรณกรรม
- ด้านอุตสาหกรรม

4. ความรู้ความสามารถ/การอบรม

มีความรู้ทางด้าน การทำนา การเลี้ยงสัตว์ การปลูกพืชผักสวนครัว
การทำนา

5. ผลงาน/การช่วยเหลือสังคม (ถ้ามี)

รับมอบหมายจาก อบต.บ้านนา มาช่วยทำนา
รับมอบหมายจาก อบต.บ้านนา มาช่วยทำนา

ลงชื่อ อรุณษา ผู้กรอกข้อมูล
(นางอรุณษา ไชยสิทธิ์)

ประชาชนชาวบ้าน/ภูมิปัญญาท้องถิ่น

ลงชื่อ เกษม ผู้รับรองข้อมูล

เกษม เกษม

กำนัน/ผู้ใหญ่บ้าน/ผู้นำชุมชน

รูปภาพประกอบปราศรัยชาวบ้าน/ภูมิปัญญาท้องถิ่น

ด้าน... *คือม = กรมส่งเสริมการค้าระหว่างประเทศ*



แบบกรอกประวัติประชาชนชาวบ้าน/ภูมิปัญญาท้องถิ่น

1. ข้อมูลส่วนตัว

ชื่อ-สกุล นาง สุภา สัตตะ อายุ 66 เลขบัตรประชาชน 3401000269958
 ที่อยู่ปัจจุบัน เลขที่ 22 หมู่ที่ 4 ถนน บ้านใหม่
 อำเภอ/เขต บ้านใหม่ จังหวัด หนองบัวลำภู รหัสไปรษณีย์ 40110 อาชีพ รักษา
 โทรศัพท์ 0969210778

2. ข้อมูลการทำงาน (ถ้ามี)

สถานที่ทำงานปัจจุบัน เลขที่ 22 หมู่ที่ 4 ถนน บ้านใหม่
 อำเภอ/เขต บ้านใหม่ จังหวัด หนองบัวลำภู รหัสไปรษณีย์ 40110 อาชีพ
 โทรศัพท์ 0969210778

3. ประชาชนชาวบ้าน/ภูมิปัญญาชาวบ้าน

- | | | |
|--|--|--|
| <input type="checkbox"/> ด้านหัตถกรรม | <input type="checkbox"/> ด้านศิลปกรรม | <input type="checkbox"/> ด้านแพทย์แผนไทย |
| <input type="checkbox"/> ด้านปรัชญา ศาสนา และประเพณี | <input type="checkbox"/> ด้านเกษตรกรรม | <input type="checkbox"/> ด้านโภชนาการ |
| <input type="checkbox"/> ด้านการจัดการทรัพยากรและสิ่งแวดล้อม | <input type="checkbox"/> ด้านการบริหารจัดการกองทุนหมู่บ้านและวิสาหกิจชุมชน | |
| <input checked="" type="checkbox"/> ด้านศิลปะการแสดงและดนตรี | <input type="checkbox"/> ด้านภาษาและวรรณกรรม | <input type="checkbox"/> ด้านอุตสาหกรรม |

4. ความรู้ความสามารถ/การอบรม

มีความสามารถ พึ่งพาตัวเองได้และเคย
อบรมฝึกสอน หลักสูตรผู้นำชุมชน

5. ผลงาน/การช่วยเหลือสังคม (ถ้ามี)

ไม่รับงานจ้าง อบรมงานให้ชุมชนแก่ และมอบรางวัล
งานชุมชนที่มีให้ทางรัฐอีกหลาย

ลงชื่อ สุภา สัตตะ ผู้กรอกข้อมูล
 (นางสุภา สัตตะ)
 ประชาชนชาวบ้าน/ภูมิปัญญาท้องถิ่น

ลงชื่อ เกษ ผู้รับรองข้อมูล
 (นางเกษ ตระกูล)
 กำนัน/ผู้ใหญ่บ้าน/ผู้นำชุมชน

รูปภาพประกอบปรากฏชาวบ้าน/ภูมิปัญญาท้องถิ่น
ด้าน.....

